

Состав проекта		
Лист	Наименование	Примечание
1	Общие данные	
2	Обмерный план М 1:55	
3	Обмерный план. Коммуникации М 1:70	
4	План демонтажных работ М 1:55	
5	План монтажных работ М 1:50	
6	План возводимых перегородок М 1:55	
7	План монтажных работ. Узел А	
8	План монтажных работ. Узел Б	
9	План монтажных работ. Узлы В, Г, Д, Ж, Е	
10	План расположения отопительных приборов М :55	
11	План теплого пола М 1:55	
12	План дверей М 1:55	
13	Спецификация дверей	
14	План подоконников и столешниц М 1: 55	
15.1	План напольных покрытий М 1:55	
15.2	Типовые узлы (аналоги) напольных покрытий	
16	План плинтусов М 1:55	
17	План потолков. Размерный М 1:55	
18	План потолков. Отделка М 1:55	
19	Потолок и потолочная подсветка. Сводный план	
20	Осветительное оборудование, потолок и вентиляция. Сводный план М 1:55	
21	План расстановки кондиционеров М 1:55	
22	План потолочной лепнины М 1:55	
23	Разрезы потолка	
24	План расстановки мебели и оборудования М 1:55	
25	План расстановки мебели и оборудования. Размерный М 1:55	
26	План размещения сан.тех. оборудования М 1:55	
27	План размещения сан. техники. Фрагменты плана 1, 2 М 1:20	
28	Осветительное оборудование и потолки. Марки светильников. Сводный пл	
29	Осветительное оборудование и мебель. Марки светильников. Сводный пла	
30	Осветительное оборудование и выключатели. Распределение групп света	
31	План размещения розеток М 1:55	
32	План отделки помещений М 1:55	
33	План разверток М 1:55	
34.1	Развертки стен. Отделка. Прихожая	
34.2	Развертки стен. Отделка. Гостиная, коридор	
34.3	Развертки стен. Отделка. Гостиная	
34.4	Развертки стен. Отделка. Кухня	

Состав проекта		
Лист	Наименование	Примечание
34.5	Развертки стен. Отделка. Детская девочки	
34.6	Развертки стен. Отделка. Детская мальчика	
34.7	Развертки стен. Отделка. Спальня хозяйская	
34.8	Развертки стен. Отделка. Сан. узел хозяйский	
34.9	Развертки стен. Отделка. Сан. узел детский	
34.10	Развертки стен. Отделка. Постирочная	
35.1	Шкаф гардеробный. Прихожая	
35.2	Шкаф гардеробный. Прихожая.	
35.3	Шкаф. Кухня	
35.4	Кухонный гарнитур	
35.5	Кухонный гарнитур	
35.6	Шкаф, рабочее место. Гостиная	
35.7	Тумба телевизионная. Гостиная	
35.8	Изголовье кровати. Спальня хозяйская	
35.9	Панель за изголовьем кровати. Спальня хозяйская.	
35.10	Шкафы гардеробные, столешница. Спальня хозяйская	
35.11	Шкафы. Прачечная	
35.12	Шкафы гардеробные, стеллажи. Детская мальчика	
35.13	Шкафы гардеробные, стеллажи. Детская девочки	
35.14	Рабочий стол. Потолочный декор. Комната девочки.	
35.15	Шкаф, тумба, ниша. Сан.узел детский	
35.16	Тумба. Сан. узел хозяйский	
36.1.1	Ведомость отделочных материалов	
36.1.2	Ведомость отделочных материалов	
36.1.3	Ведомость отделочных материалов	
36.1.4	Ведомость отделочных материалов	
36.2	Спецификация дверей	
36.3.1	Спецификация сантехники	
36.3.2	Спецификация сантехники	
36.3.3	Спецификация сантехники	
36.4	Спецификация встраиваемой мебели	
36.5	Спецификация осветительных приборов	
36.6.1	Спецификация электрооборудования	
36.6.2	Спецификация электрооборудования	

		06.11.2021		Дизайн-проект квартиры по адресу: г. Москва, ЖК Символ		Лист	Листов
		Подп.	Дата			1	59
				Общие данные			



ВИД 1



ВИД 2



ВИД 3



ВИД 4



ВИД 5

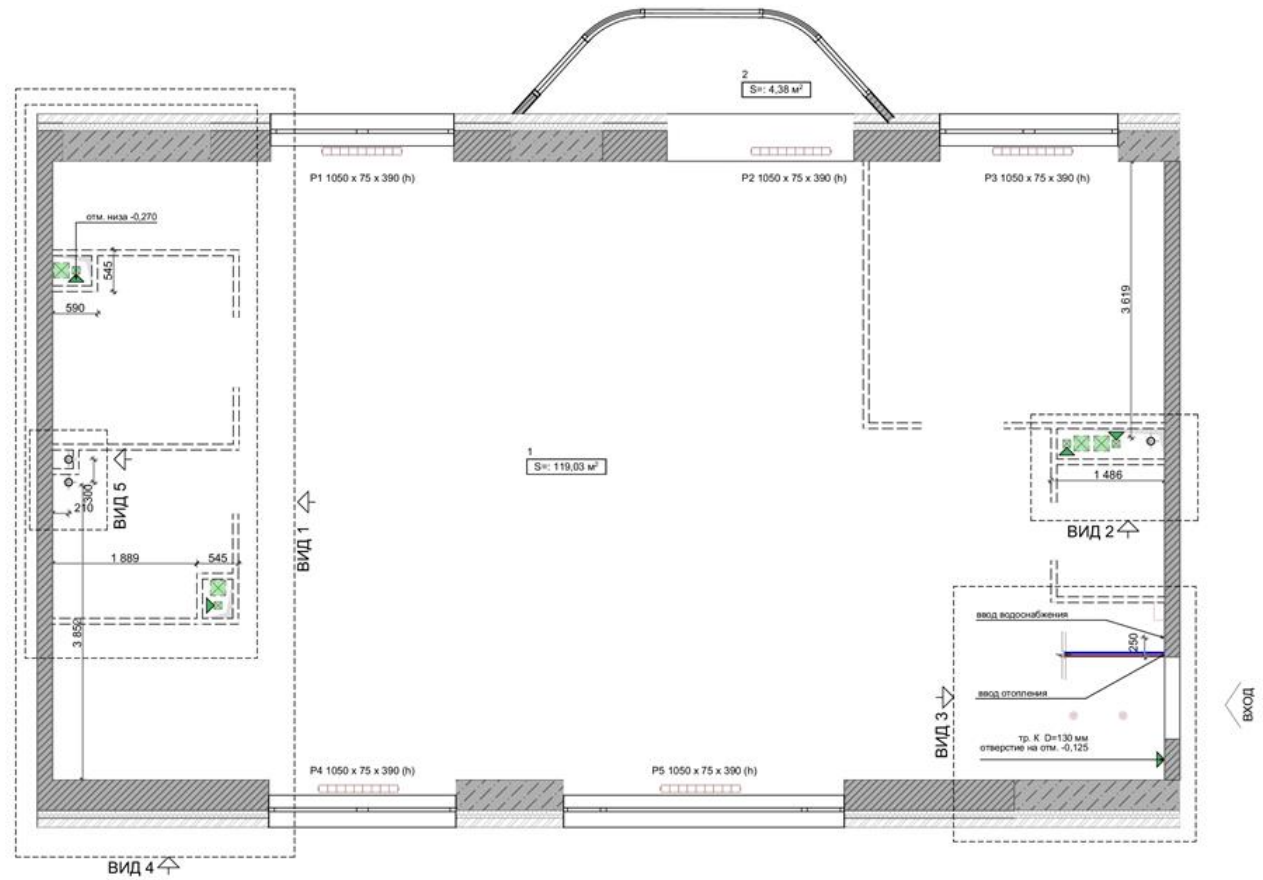

УСЛОВНЫЕ ОБОЗНАЧЕНИЯ

- отопительный прибор
- электрический щит
- выпуск воздуховода над перекрытием, плоский вентканал 250 x 170 (h), отметка низа -0,250 мм
- система пожаротушения от застройщика
- коммуникации (водоснабжение, канализация)

Экспликация		
№	Наименование	Площадь
1	Помещение 1	119,03
2	Балкон	4,38
		123,41 м²

06.11.2021		Дизайн-проект квартиры по адресу: г. Москва, ЖК Символ		Лист	Листов
Подп.	Дата			3	59
		Обмерный план. Коммуникации М 1:70			

Экспликация		
№	Наименование	Площадь
1	Помещение 1	119,03
2	Балкон	4,38
		123,41 м²

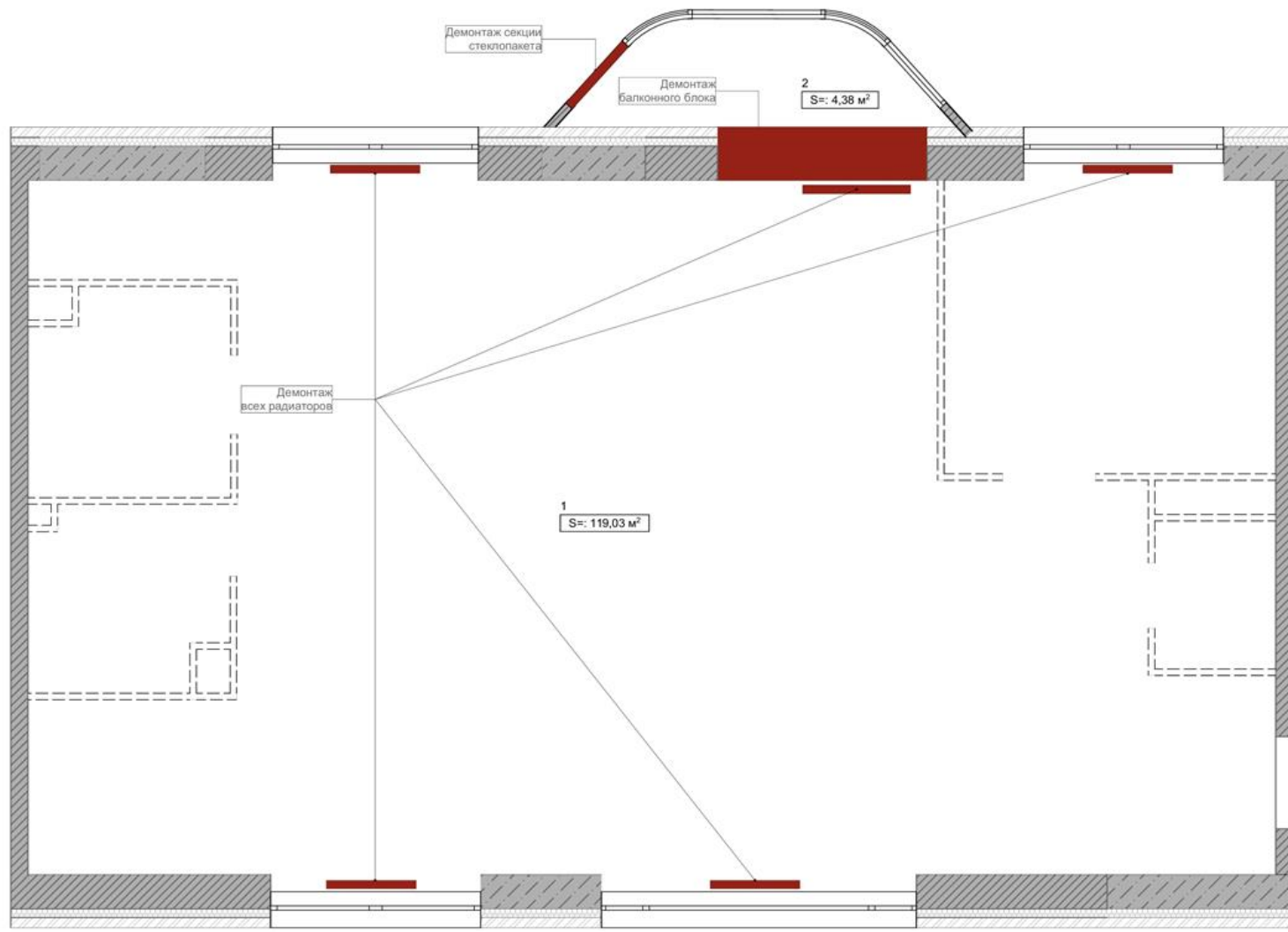

ВХОД

06.11.2021		Дизайн-проект квартиры по адресу: г. Москва, ЖК Символ		Лист	Листов
Подп.	Дата			4	59
		План демонтажных работ М 1:55			

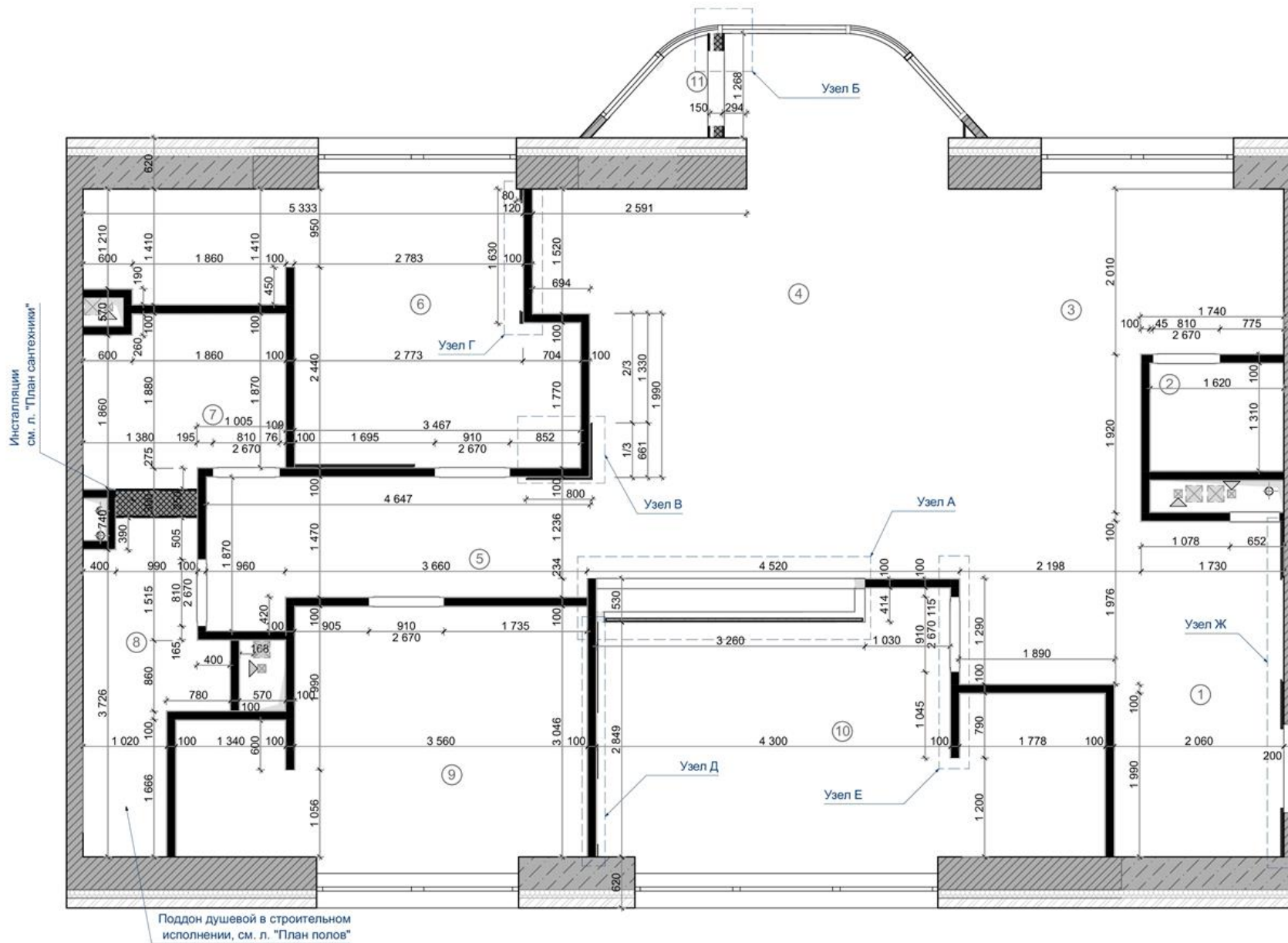

Экспликация помещений

1	Прихожая	12,03
2	Постирочная	2,11
3	Кухня	11,75
4	Гостиная	28,72
5	Коридор	7,07
6	Детская девочки	14,34
7	Сан. узел хозяйский	4,76
8	Сан. узел детский	5,21
9	Детская мальчика	13,55
10	Спальня хозяйская	16,98
11	Техническое помещение	1,05
		117,57 м²

УСЛОВНЫЕ ОБОЗНАЧЕНИЯ

	возводимая перегородка, блок 100 мм, штукатурка с 2-х сторон
	ширина проема
	высота проема
	возводимая конструкция ГКЛ

ВХОД

ПРИМЕЧАНИЕ:

1. За 0.000 принята отметка чистого пола (финишное покрытие пола - плитка, паркет и т.д.).
2. План не используется для изготовления узлов, требуется сверка с фактическими размерами.
3. Предусмотреть устройство ревизионных люков скрытого монтажа под отделку для обслуживания стояков с коммуникациями. Расположение и размеры уточнить по месту с представителем авторского надзора и автором проекта.
4. Размеры, выделенные цветом являются приоритетными, их необходимо выдерживать максимально точно.
5. Все размеры указаны без запаса на отделочные материалы.
6. Размеры выделенные * требуют уточнения по месту.
6. Угол 90град, необходимо выдерживать в месте установки кухонной мебели, помещений санузлов, гардеробов, местах встраиваемой мебели и указанных на плане участках.
7. При производстве работ, в случае несоответствия (более 15мм) проектных размеров и фактических, подрядчик сообщает об этом заказчику и архитектору для принятия соответствующих решений.
8. Размеры дверей даны по дверному проему. План маркировки дверных проемов см. "План дверей".

06.11.2021		Дизайн-проект квартиры по адресу: г. Москва, ЖК Символ		Лист	Листов
Подп.	Дата			5	59
		План монтажных работ М 1:50			

Решения по утеплению зоны балкона
согласовать с подрядной организацией

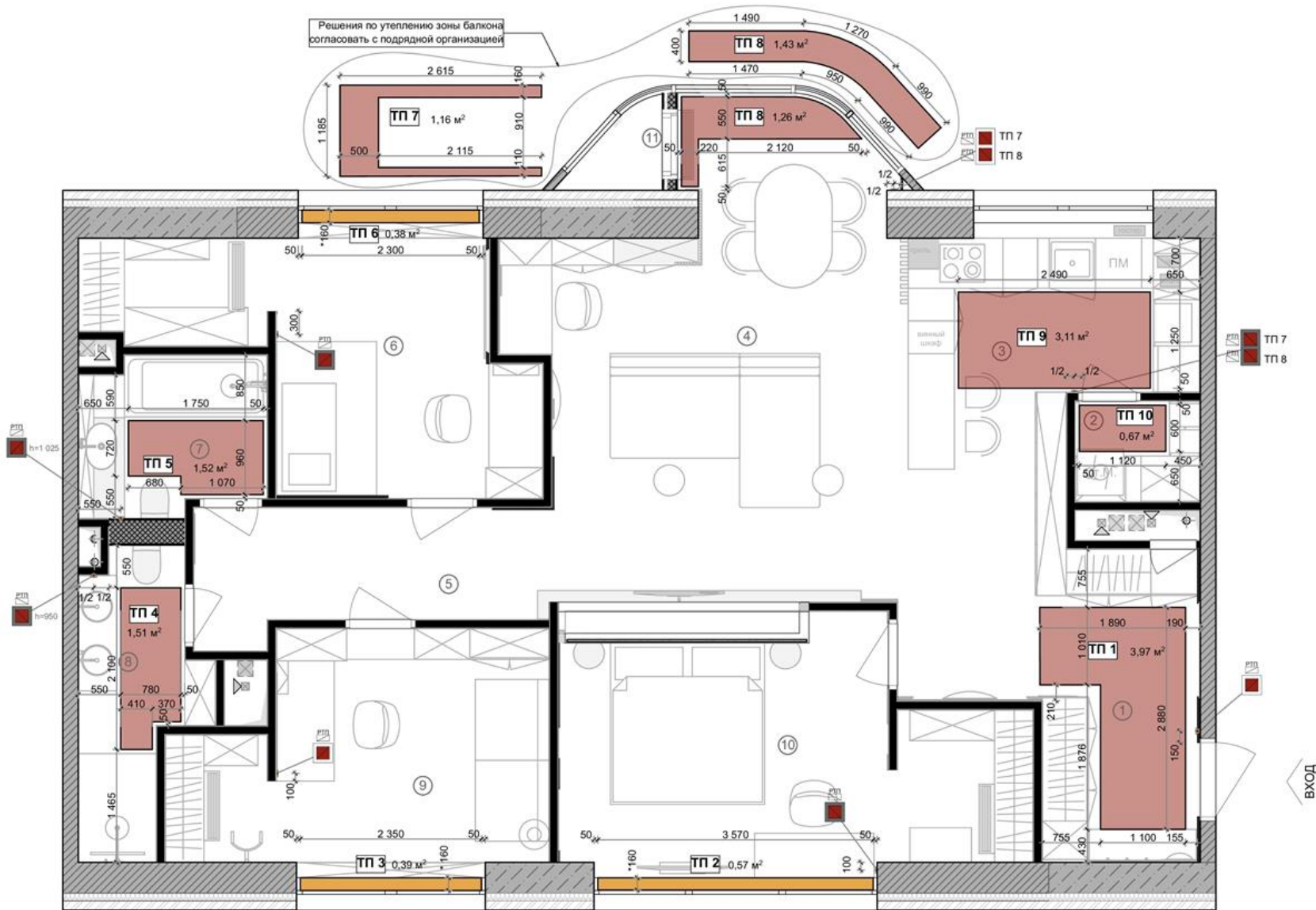

Экспликация помещений

1	Прихожая	12,03
2	Постирочная	2,11
3	Кухня	11,75
4	Гостиная	28,72
5	Коридор	7,07
6	Детская девочки	14,34
7	Сан. узел хозяйский	4,76
8	Сан. узел детский	5,21
9	Детская мальчика	13,55
10	Спальня хозяйская	16,98
11	Техническое помещение	1,05
		117,57 м²

Спецификация Теплый пол

Марка	Вид	Площадь, м. кв.	Кол-во
ТП 1		3,97	1
ТП 2		0,57	1
ТП 3		0,39	1
ТП 4		1,51	1
ТП 5		1,52	1
ТП 6		0,38	1
ТП 7		1,16	1
ТП 8		2,69	2
ТП 9		3,11	1
ТП 10		0,67	1

	Рамка х1 для горизонтальной установки	6
	Рамка х2 для вертикальной установки	2

ПРИМЕЧАНИЕ:

- Перед производством работ согласовать тип и площадь тёплого пола с монтажной организацией.
- Размеры отмеченные * требуют уточнения по месту.
- Монтаж и подвод коммуникаций производить по тех. требованиям производителя.
- Регуляторы теплых полов установить на отм.+1400мм, если на плане не указано иначе.
- Данный лист смотреть совместно с ведомостями оборудования и материалов.
- Данный лист смотреть совместно с лл. "Развертки стен", "План размещения выключателей", "План розеток".

06.11.2021		Дизайн-проект квартиры по адресу: г. Москва, ЖК Символ		Лист	Листов
Подп.	Дата	План теплого пола М 1:55		11	59

Экспликация помещений



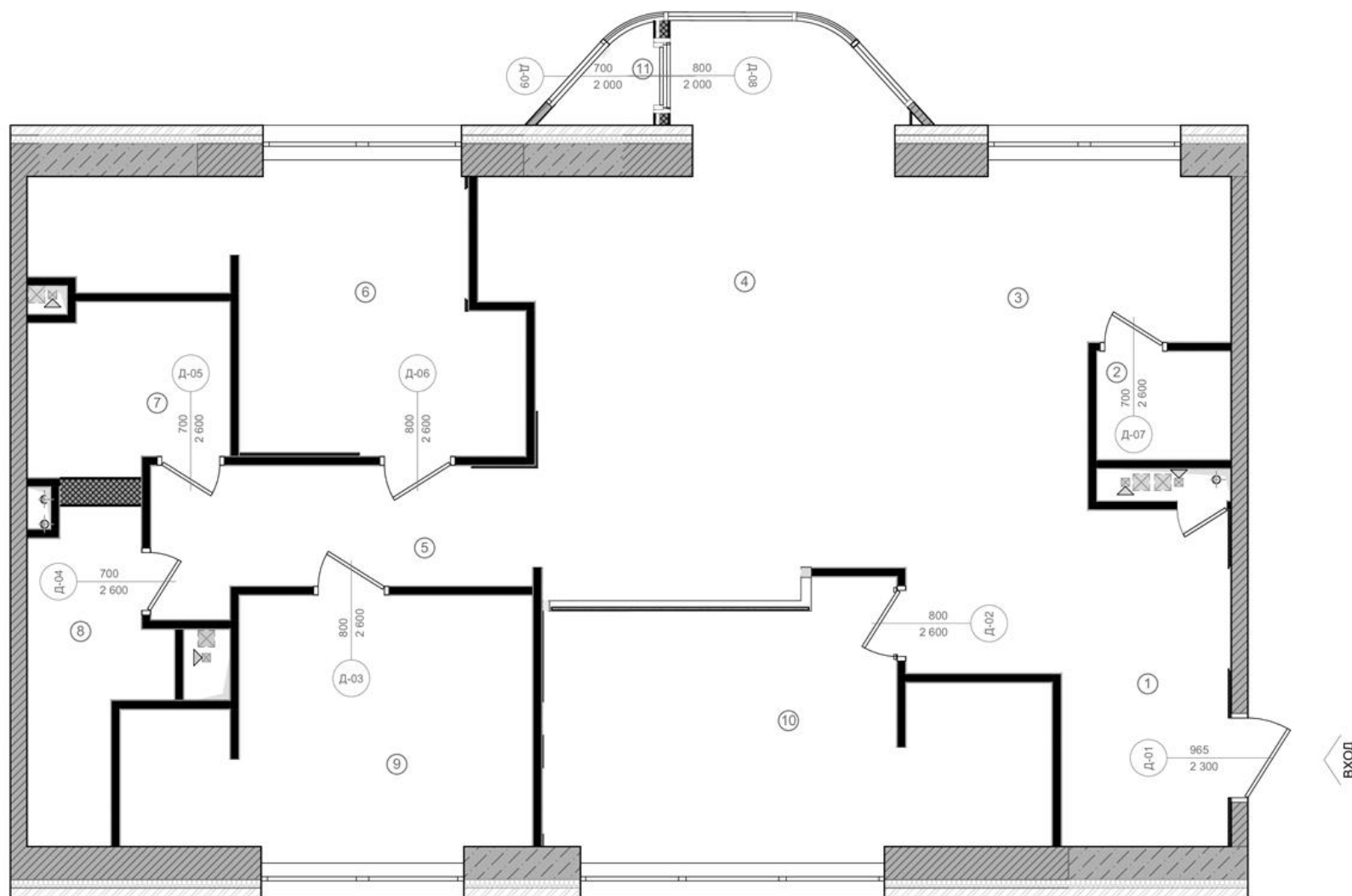





1	Прихожая	12,03
2	Постирочная	2,11
3	Кухня	11,75
4	Гостиная	28,72
5	Коридор	7,07
6	Детская девочки	14,34
7	Сан. узел хозяйский	4,76
8	Сан. узел детский	5,21
9	Детская мальчика	13,55
10	Спальня хозяйская	16,98
11	Техническое помещение	1,05
		117,57 м ²

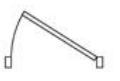

ПРИМЕЧАНИЕ:

1. Данный лист см. совместно с лл. "Спецификация дверей", "Монтажный план".
2. Размеры уточнить по месту. Высота проемов указана от отм.ур. ч. пола (финишное покрытие пола - плитка, паркет и т.д.).
3. При заказе на изготовление размеры проемов уточнить по месту фирмой-изготовителем.
4. При заказе дверей уточнить направление открывание дверей по плану.
5. Монтажные узлы при заполнении дверных проемов разрабатываются фирмой-изготовителем дверей.

		06.11.2021		Дизайн-проект квартиры по адресу: г. Москва, ЖК Символ		Лист	Листов
		Подп.	Дата			12	59
				План дверей М 1:55			

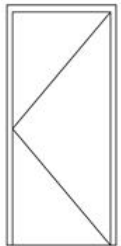
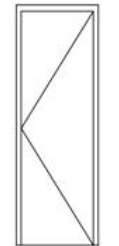
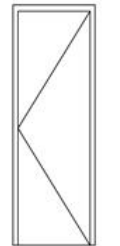
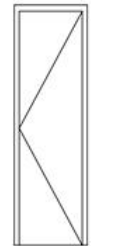
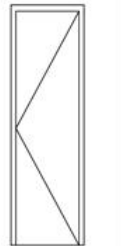
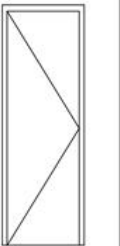
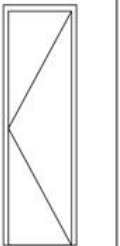
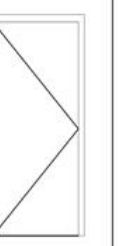
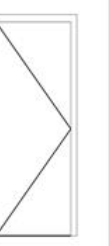
Спецификация Дверей									
Наименование	Д-01	Д-02	Д-03	Д-04	Д-05	Д-06	Д-07	Д-08	Д-09
Количество	1	1	1	1	1	1	1	1	1
Помещение	---	10	5	5	5	5	3	4	4
Размер полотна Ш x В	965×2 300	800×2 600	800×2 600	700×2 600	700×2 600	800×2 600	700×2 600	800×2 000	700×2 000
Ориентация	л	л	л	л	л	п	л	п	п
Высота Проема	2 370	2 670	2 670	2 670	2 670	2 670	2 670	2 070	2 070
Ширина Проема	1 075	800	800	700	700	800	700	910	810
2D-символ									
Вид со Стороны, Противоположной Стороне Открывания									

ПРИМЕЧАНИЕ:

1. Данный лист см. совместно с лл. "План дверей", "Монтажный план".
2. Размеры уточнить по месту. Высота проемов указана от отм.ур. ч. пола (финишное покрытие пола - плитка, паркет и т.д.).
3. При заказе на изготовление размеры проемов уточнить по месту фирмой-изготовителем.
4. При заказе дверей уточнить направление открывание дверей по плану.
5. Монтажные узлы при заполнении дверных проемов разрабатываются фирмой-изготовителем дверей.

		06.11.2021		Дизайн-проект квартиры по адресу: г. Москва, ЖК Символ		Лист	Листов
		Подп.	Дата			13	59
				Спецификация дверей			

Экспликация помещений

1	Прихожая	12,03
2	Постирочная	2,11
3	Кухня	11,75
4	Гостиная	28,72
5	Коридор	7,07
6	Детская девочки	14,34
7	Сан. узел хозяйский	4,76
8	Сан. узел детский	5,21
9	Детская мальчика	13,55
10	Спальня хозяйская	16,98
11	Техническое помещение	1,05
		117,57 м ²

ПРИМЕЧАНИЕ:

1. В ванной комнате, сан. узле, постирочной - перед укладкой напольного покрытия предусмотреть устройство дополнительного защитного гидроизоляционного покрытия пола специальными мастиками по всей площади помещения с обязательной заводкой материала на стены/перегородки на высоту не менее 300 мм.
2. Укладку плитки и керамогранита произвести до укладки иных напольных покрытий.
3. Прокладку всех коммуникаций производить скрыто. При монтаже коммуникаций под полом обратить внимание на то что в проекте в детском сан. узле, предусмотрено устройство душевого поддона с уклоном 1% к напольному трапу.
4. При устройстве напольного покрытия особое внимание обратить на стык разных напольных покрытий. Стык покрытий попадающих в дверной проем предусмотреть под толщиной дверного полотна.
5. Монтаж плинтусов-компенсаторов производить одновременно с укладкой напольного покрытия. Согласовать решения с представителем строительного надзора.
6. Отрезки плинтусов, прилегающие к кухонному гарнитуру и встроенной мебели монтируются после установки мебели.
7. В проекте указано фактическое количество материала, при заказе необходимо учитывать запас мин. 5-15% (в зависимости от сложности раскладки и расхода материала).
8. Использовать размеры напольных покрытий для устройства стяжки только после согласования актуальности материалов с заказчиком и автором проекта.

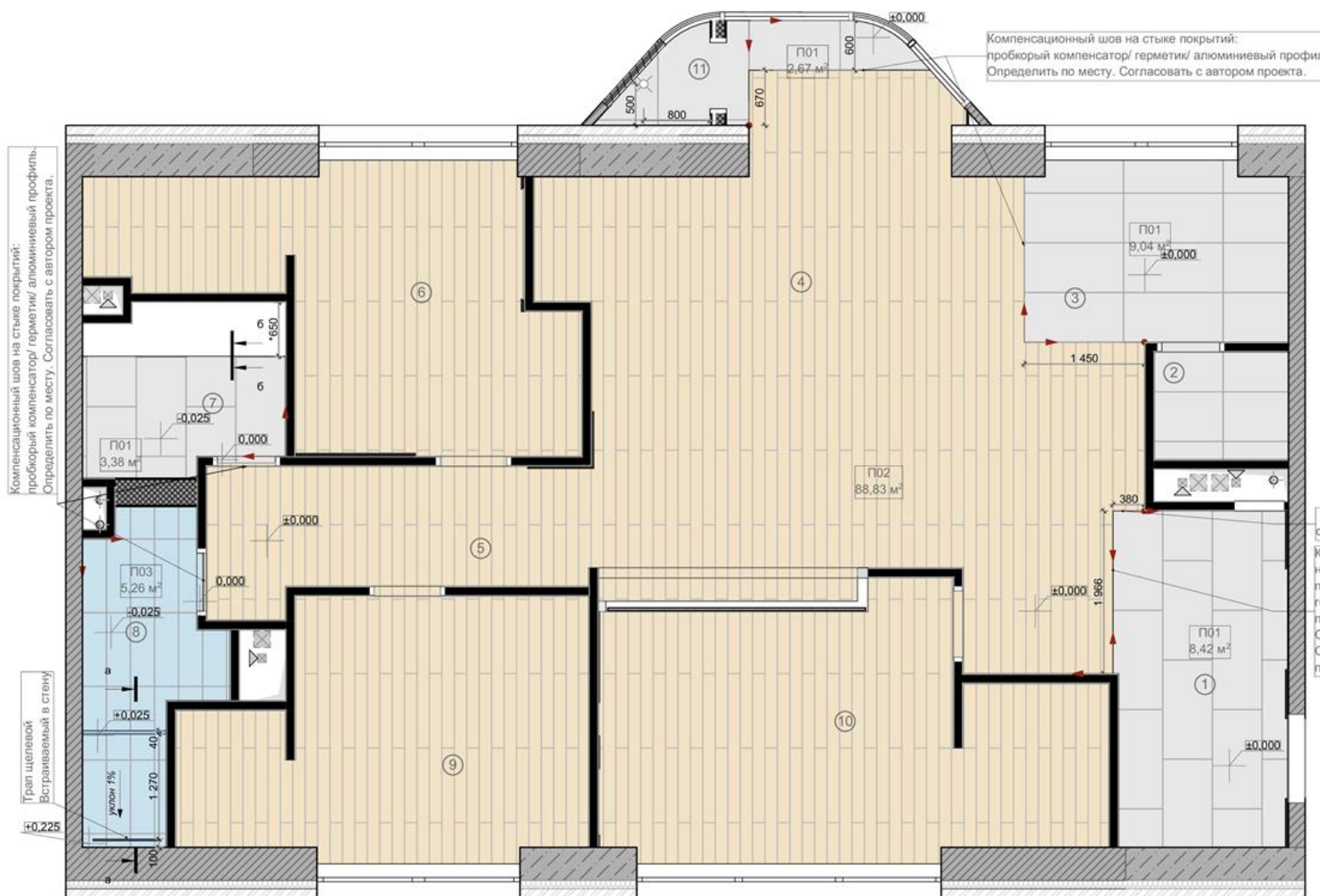

Экспликация полов

Марка покрытия	Вид на плане	Общая S, м.кв.
П01		23,51
П02		88,83
П03		5,26



УСЛОВНЫЕ ОБОЗНАЧЕНИЯ

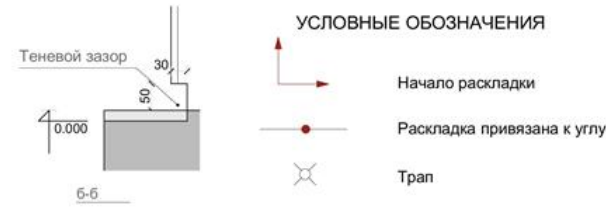

06.11.2021		Дизайн-проект квартиры по адресу: г. Москва, ЖК Символ		Лист	Листов
Подп.	Дата	План напольных покрытий М 1:55		15.1	59

Экспликация помещений

1	Прихожая	12,03
2	Постирочная	2,11
3	Кухня	11,75
4	Гостиная	28,72
5	Коридор	7,07
6	Детская девочки	14,34
7	Сан. узел хозяйский	4,76
8	Сан. узел детский	5,21
9	Детская мальчика	13,55
10	Спальня хозяйская	16,98
11	Техническое помещение	1,05
		117,57 м ²

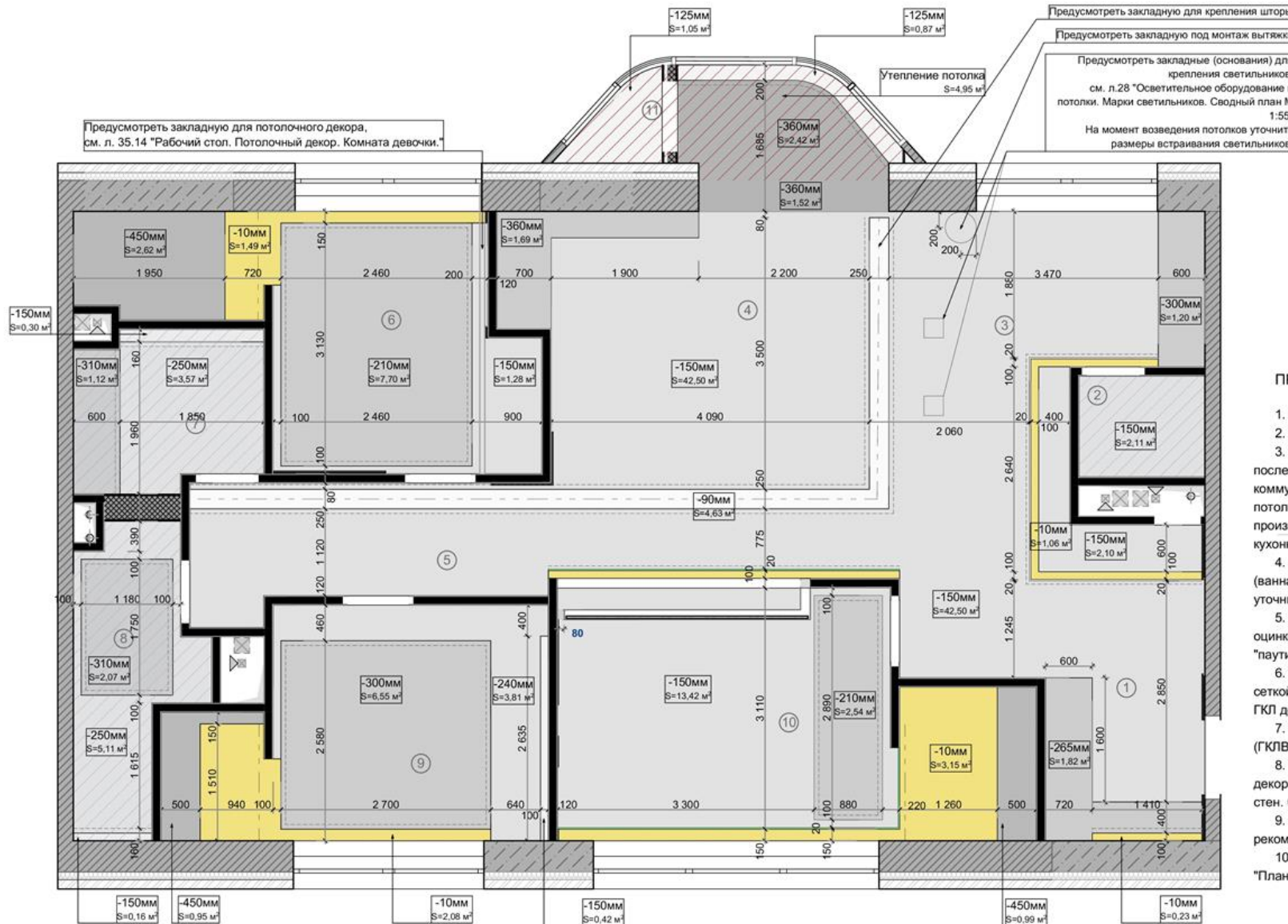





Предусмотреть закладную для потолочного декора, см. л. 35.14 "Рабочий стол. Потолочный декор. Комната девочки."



Предусмотреть закладную для крепления шторы
 Предусмотреть закладную под монтаж вытяжки
 Предусмотреть закладные (основания) для крепления светильников, см. л.28 "Осветительное оборудование и потолки. Марки светильников. Сводный план М 1:55"
 На момент возведения потолков уточнить размеры встраивания светильников

ПРИМЕЧАНИЕ:

1. Отметки высот указаны от уровня плиты перекрытия
2. Высоту потолка уточнить по месту.
3. Конструкцию потолка из ГКЛ и ГКЛВ монтировать только после прокладки воздуховодов (вентиляция) и других коммуникаций, проходящих над потолком. Привязку выпуска в потолке для подключения кухонной вытяжки уточнить у производителя, после разработки детального дизайн-проекта кухонной мебели.
4. В проекте е предусмотрена система вытяжной вентиляции (ванная, сан. узел), расположение потолочных диффузоров уточнить во месту.
5. Подвесной потолок устроить из ГК листов по каркасу из оцинкованных профилей с последующей оклейкой --2- слоями "паутинки", грунтовкой и покраской.
6. В местах соединения ГК листов - стык проклеить стекло сеткой и дать дополнительный слой грунтовки. Все торцевые части ГКЛ должны быть тщательно зачищены.
7. В тсан. узлах - использовать влагостойкий гипсокартон (ГКЛВ)/ОП
8. Высота потолка в сан. узле привязана к целому количеству декоративной плитки, уточнить отметку потолка см. л. "Развертка стен. Сан. узел. Душ".
9. Количество материала дано без учета запаса, рекомендуемый запас - 5-7%.
10. В проекте предусмотрен монтаж лепного декора, см. л. "План лепнины".

УСЛОВНЫЕ ОБОЗНАЧЕНИЯ

-  влагостойкий ГКЛ
-  утепление потолка минераловатными плитами
-  отметка опуска потолка от уровня перекрытия; площадь
-  контур карниза потолочной подсветки
-  закладная для крепления штор

Ведомость потолков. Материал		
Материал	Общая S, м.кв.	Вид на плане
ГКЛ	100,04	
ГКЛВ	14,44	
Штукатурка	10,65	

06.11.2021		Дизайн-проект квартиры по адресу: г. Москва, ЖК Символ		Лист	Листов
Подп.	Дата			17	59
План потолков. Размерный М 1:55					

Экспликация помещений

1	Прихожая	12,03
2	Постирочная	2,11
3	Кухня	11,75
4	Гостиная	28,72
5	Коридор	7,07
6	Детская девочки	14,34
7	Сан. узел хозяйский	4,76
8	Сан. узел детский	5,21
9	Детская мальчика	13,55
10	Спальня хозяйская	16,98
11	Техническое помещение	1,05
		117,57 м ²

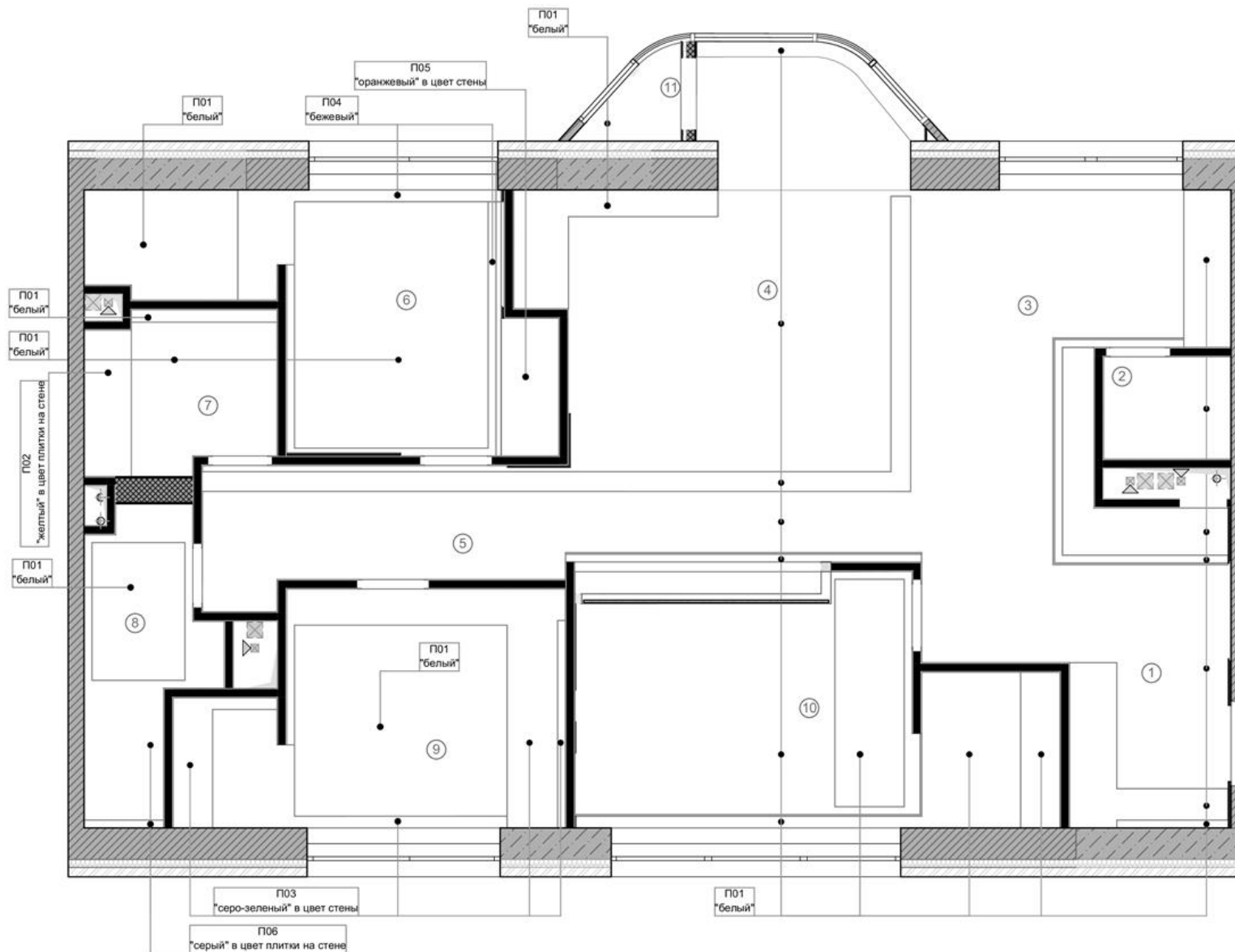

Ведомость потолков. Отделка

Марка потолка	Цвет	Общая S, м.кв.
Лобик	"белый"	0,33
ПО1	"белый"	106,83
ПО2	"желтый" в цвет плитки на стене	1,12
ПО3	"серо-зеленый" в цвет стены	7,26
ПО4	"бежевый"	3,04
ПО5	"оранжевый" в цвет стены	1,28
ПО6	"серый" в цвет плитки на стене	5,27

ВХОД

ПРИМЕЧАНИЕ:

1. Данный лист см. совместно с л. 17 "План потолков. Размерный М 1:55".
2. Все цвета перед вырасом согласовать с автором проекта.

06.11.2021		Дизайн-проект квартиры по адресу: г. Москва, ЖК Символ		Лист	Листов
Подп.	Дата			18	59
		План потолков. Отделка М 1:55			

Экспликация помещений

1	Прихожая	12,03
2	Постирочная	2,11
3	Кухня	11,75
4	Гостиная	28,72
5	Коридор	7,07
6	Детская девочки	14,34
7	Сан. узел хозяйский	4,76
8	Сан. узел детский	5,21
9	Детская мальчика	13,55
10	Спальня хозяйская	16,98
11	Техническое помещение	1,05
		117,57 м ²

ПРИМЕЧАНИЕ:

1. Данный лист смотреть совместно с лл. "План расстановки мебели. Размерный", "Спецификация мебели", "План сан.технического оборудования".
2. Данный лист см. совместно с лл. "Развертка стен".
3. Мебель и оборудование на плане показано условными обозначениями.
4. Перед производством работ и заказом мебели измерить фактические габариты подготовленных конструкций.
5. Все размеры мебели столярного производства и встроенных шкафов уточняется фирмой-изготовителем после обмеров на объекте.
6. Окончательный состав и комплектация кухни определяется в момент подписания договора с производителем кухни и согласовывается с автором проекта.

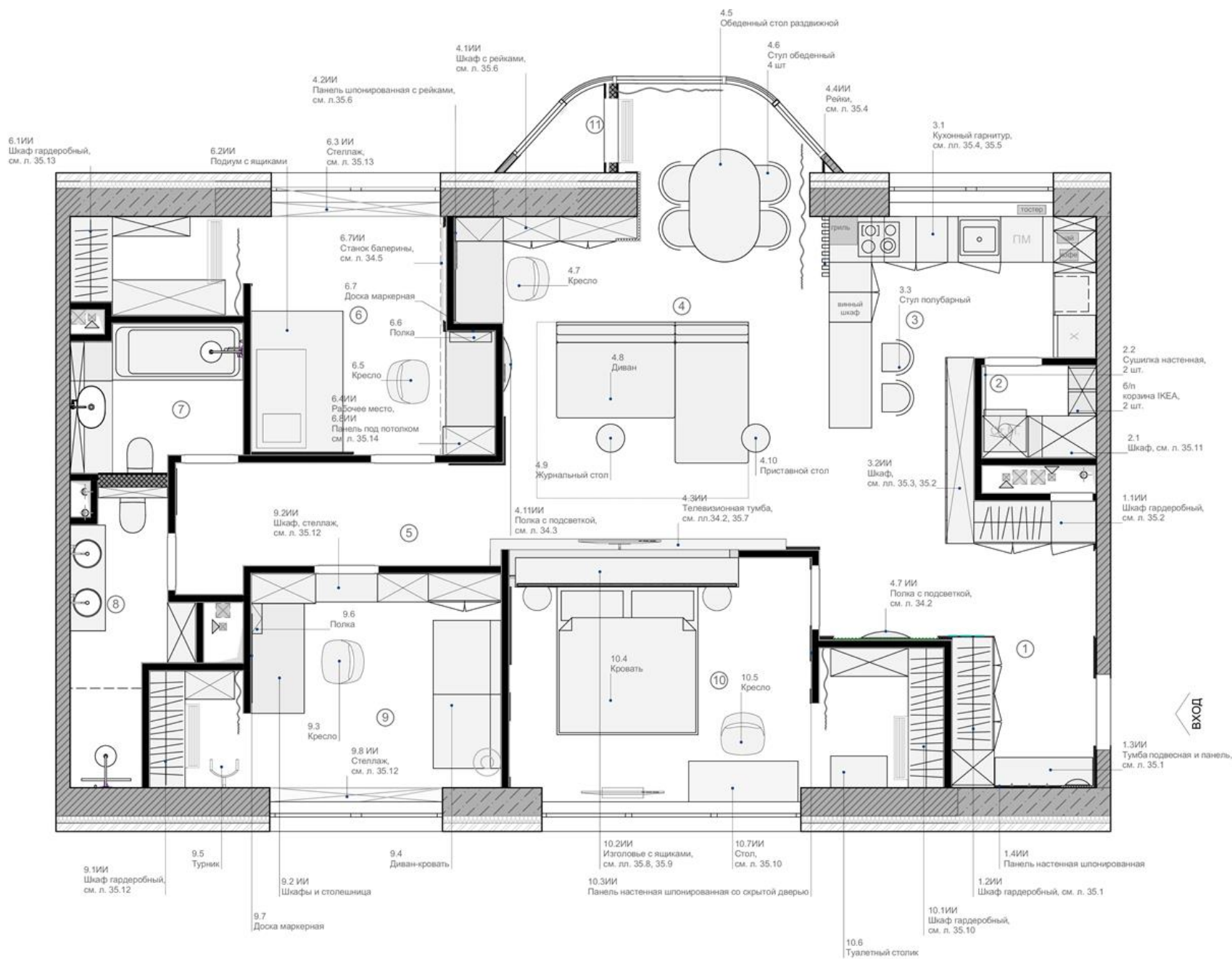

06.11.2021		Дизайн-проект квартиры по адресу: г. Москва, ЖК Символ	Лист	Листов
Подп.	Дата		24	59
		План расстановки мебели и оборудования М 1:55		

Экспликация помещений

1	Прихожая	12,03
2	Постирочная	2,11
3	Кухня	11,75
4	Гостиная	28,72
5	Коридор	7,07
6	Детская девочки	14,34
7	Сан. узел хозяйский	4,76
8	Сан. узел детский	5,21
9	Детская мальчика	13,55
10	Спальня хозяйская	16,98
11	Техническое помещение	1,05
		117,57 м²

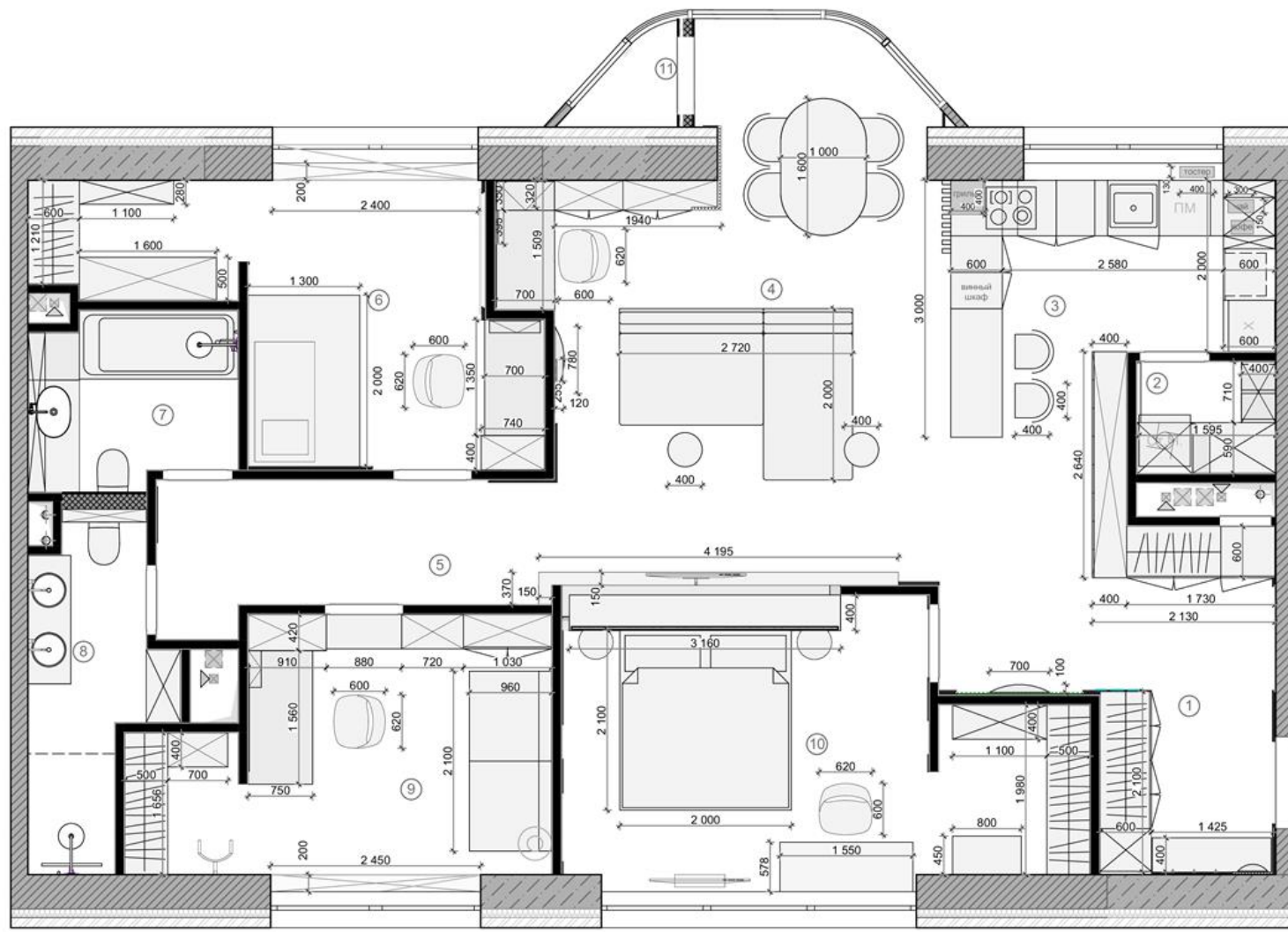

ВХОД

Условные обозначения

- ИИ позиция индивидуального изготовления
- кондиционер

ПРИМЕЧАНИЕ:

1. Данный лист смотреть совместно с пл. "План расстановки мебели. Размерный", "Спецификация мебели", "План сан.технического оборудования"
2. Данный лист см. совместно с пл. "Развертка стен".
3. Мебель и оборудование на плане показано условными обозначениями.
4. Перед производством работ и заказом мебели измерить фактические габариты подготовленных конструкций.
5. Все размеры мебели столярного производства и встроенных шкафов уточняется фирмой-изготовителем после обмеров на объекте.
6. Окончательный состав и комплектация кухни определяется в момент подписания договора с производителем кухни и согласовывается с автором проекта.

06.11.2021		Дизайн-проект квартиры по адресу: г. Москва, ЖК Символ	Лист	Листов
Подп.	Дата		25	59
		План расстановки мебели и оборудования. Размерный М 1:55		

Экспликация помещений

1	Прихожая	12,03
2	Постирочная	2,11
3	Кухня	11,75
4	Гостиная	28,72
5	Коридор	7,07
6	Детская девочки	14,34
7	Сан. узел хозяйский	4,76
8	Сан. узел детский	5,21
9	Детская мальчика	13,55
10	Спальня хозяйская	16,98
11	Техническое помещение	1,05
		117,57 м ²

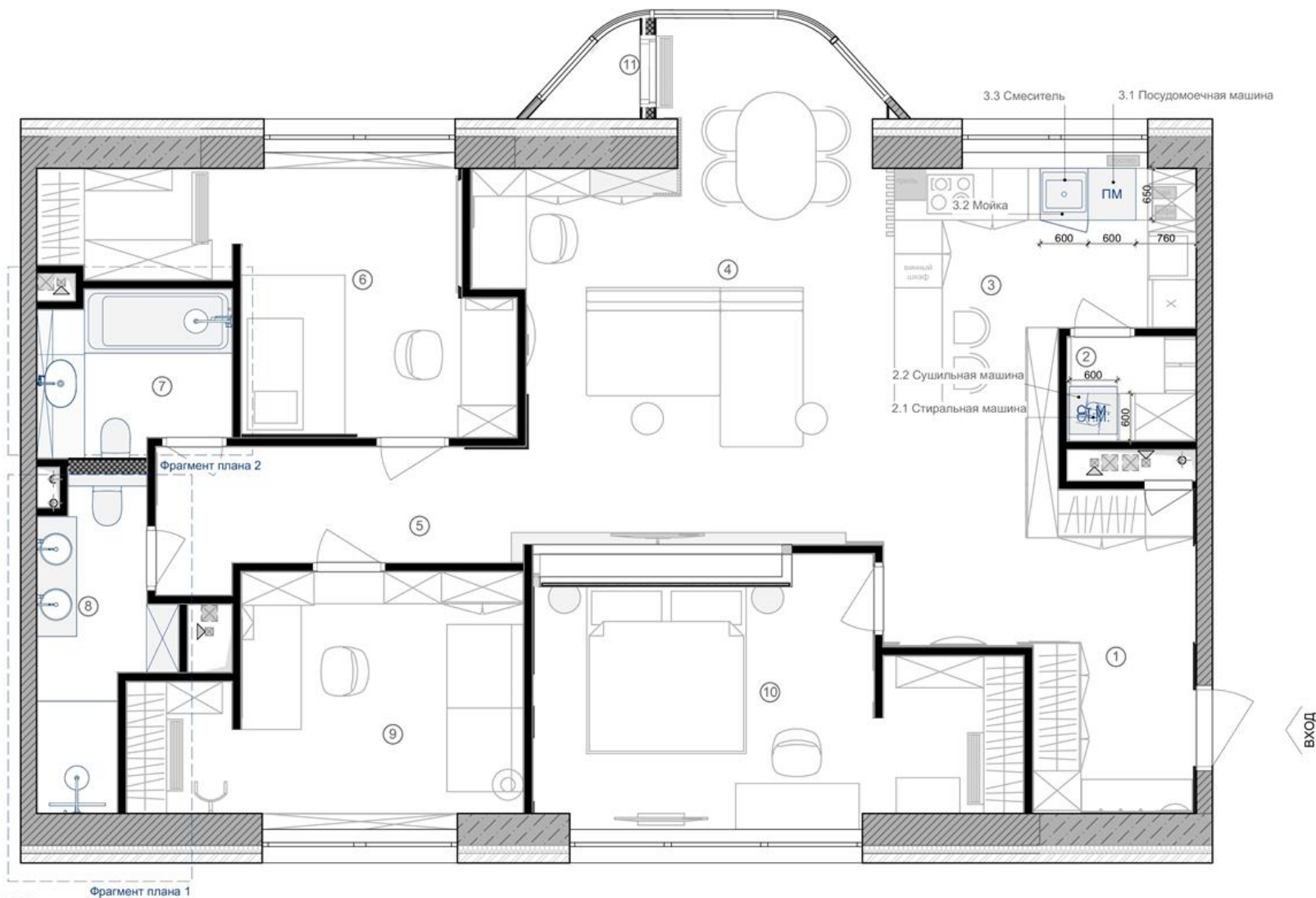

ПРИМЕЧАНИЕ:

1. Данный лист смотреть совместно с лл. "План расстановки мебели", "План расстановки мебели. Размерный", "Спецификация мебели", "План сан.технического оборудования", "Развертка стен".
2. Габаритные размеры уточнить после заказа оборудования
3. Привязки и высотные отметки определить по месту, после согласования с производителем работ по монтажу сантехоборудования, после выбора сантехоборудования и согласно раскладке плитки.
4. Выводы сантехнических приборов выполнять в соответствии с техническими паспортами каждого предмета.
5. Указанные на плане привязки и размеры могут корректироваться по согласованию с представителем авторского надзора.
6. Прокладку всех коммуникаций вести скрыто.
7. Монтаж инсталляций для подвесных унитазов производить по технологической карте производителя.
8. Установить ревизионные люки скрытого монтажа под отделку для обслуживания стояков с коммуникациями. Расположение и размеры лючков уточнить по месту с представителем авторского надзора.
9. Проектом предусмотрено устройство теплых полов, см. л. "План теплого пола".
10. В проекте предусмотрена система кондиционирования комнат, расположение оборудования уточнить у подрядной организации. Необходимо предусмотреть спуск дренажа от блоков кондиционирования в канализацию.

		06.11.2021		Дизайн-проект квартиры по адресу: г. Москва, ЖК Символ		Лист	Листов
		Подп.	Дата			26	59
				План размещения сан.тех. оборудования М 1:55			

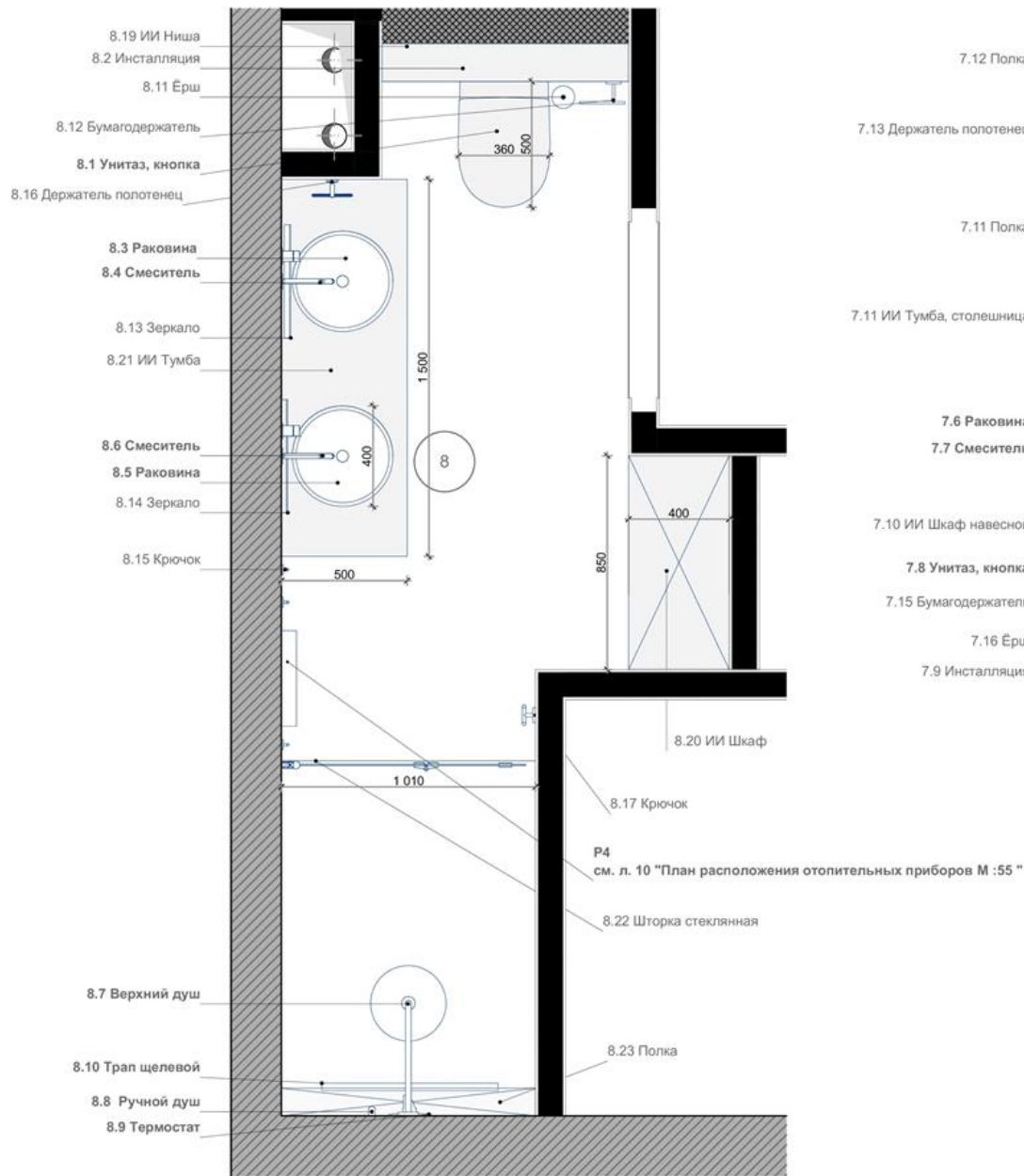

План сантехники. Фрагмент плана 1 1:20

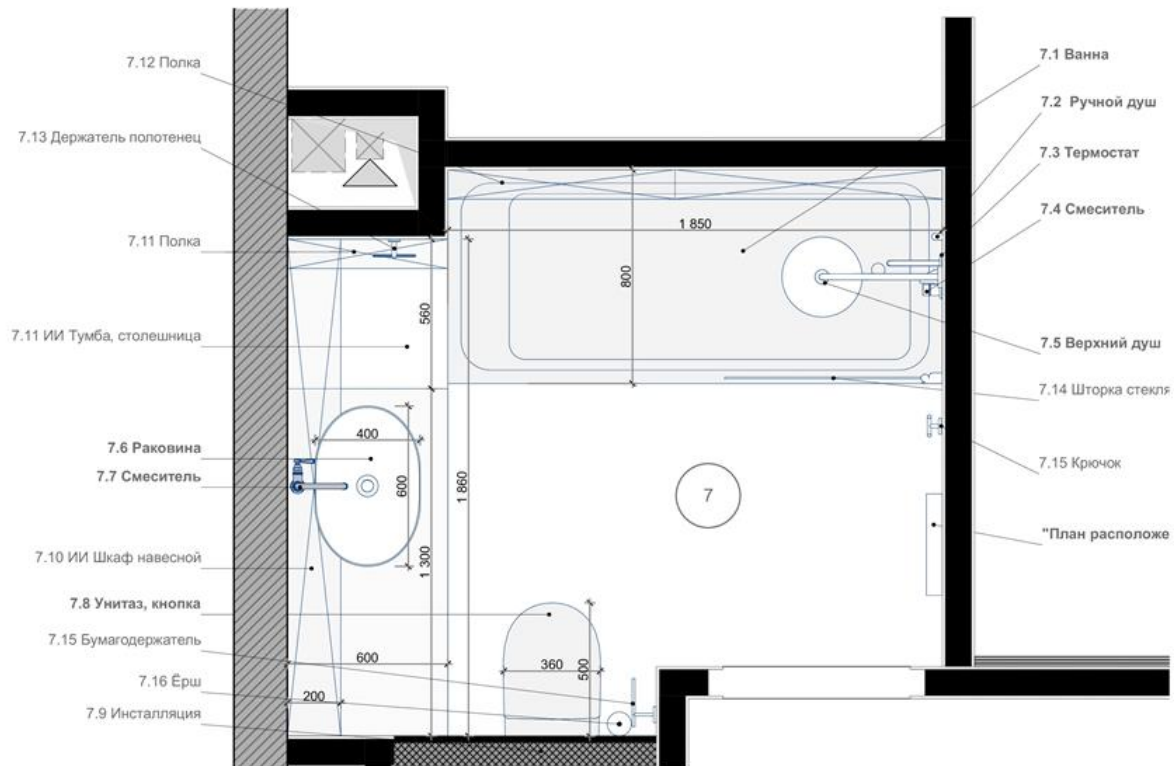

План сантехники. Фрагмент плана 2 1:20

06.11.2021		Дизайн-проект квартиры по адресу: г. Москва, ЖК Символ		Лист	Листов
Подп.	Дата	План размещения сан. техники. Фрагменты плана 1, 2 М 1:20		27	59

Экспликация помещений

1	Прихожая	12,03
2	Постирочная	2,11
3	Кухня	11,75
4	Гостиная	28,72
5	Коридор	7,07
6	Детская девочки	14,34
7	Сан. узел хозяйский	4,76
8	Сан. узел детский	5,21
9	Детская мальчика	13,55
10	Спальня хозяйская	16,98
11	Техническое помещение	1,05
		117,57 м ²

Условные обозначения

- Светодиодная подсветка
- ⊕ Бра
- ⊕ Бра встраиваемое в мебель
- Встраиваемая профильная система
- Встраиваемый линейный светильник
- ⊞ Встраиваемый светильник
- Встроенный в трек линейный светильник
- ⊗ Встроенный светильник
- Накладной светильник
- ⊞ Накладной точечный светильник
- ⊞ Поворотный точечный светильник
- ⊞ Светильник подвесной
- Точечный встраиваемый светильник
- Трековая система
- ↗ Вывод провода для подсветки
- C03 Марка светильника

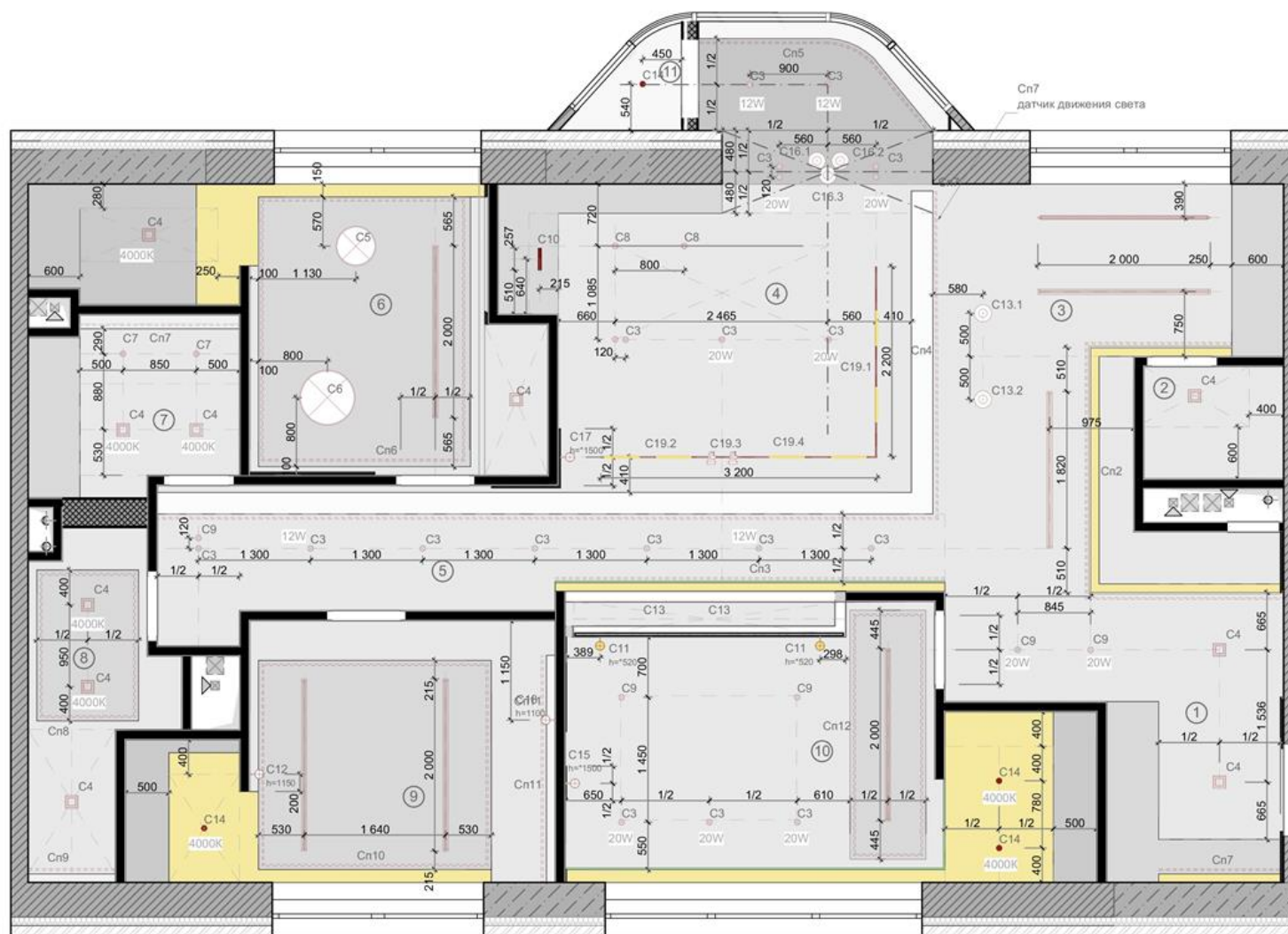

ПРИМЕЧАНИЕ:

1. Данный лист смотреть совместно со Спецификацией осветительного оборудования.

06.11.2021		Дизайн-проект квартиры по адресу: г. Москва, ЖК Символ		Лист	Листов
Подп.	Дата			28	59
		Осветительное оборудование и потолки. Марки светильников. Сводный план М 1:55			

Экспликация помещений

1	Прихожая	12,03
2	Постирочная	2,11
3	Кухня	11,75
4	Гостиная	28,72
5	Коридор	7,07
6	Детская девочки	14,34
7	Сан. узел хозяйский	4,76
8	Сан. узел детский	5,21
9	Детская мальчика	13,55
10	Спальня хозяйская	16,98
11	Техническое помещение	1,05
		117,57 м ²

Условные обозначения

-  Светодиодная подсветка
 -  Бра
 -  Бра встраиваемое в мебель
 -  Встраиваемая профильная система
 -  Встраиваемый линейный светильник
 -  Встраиваемый светильник
 -  Встроенный в трек линейный светильник
 -  Встроенный светильник
 -  Накладной светильник
 -  Накладной точечный светильник
 -  Поворотный точечный светильник
 -  Светильник подвесной
 -  Точечный встраиваемый светильник
 -  Трековая система
-
-  Вывод провода для подсветки
 -  C03 Марка светильника

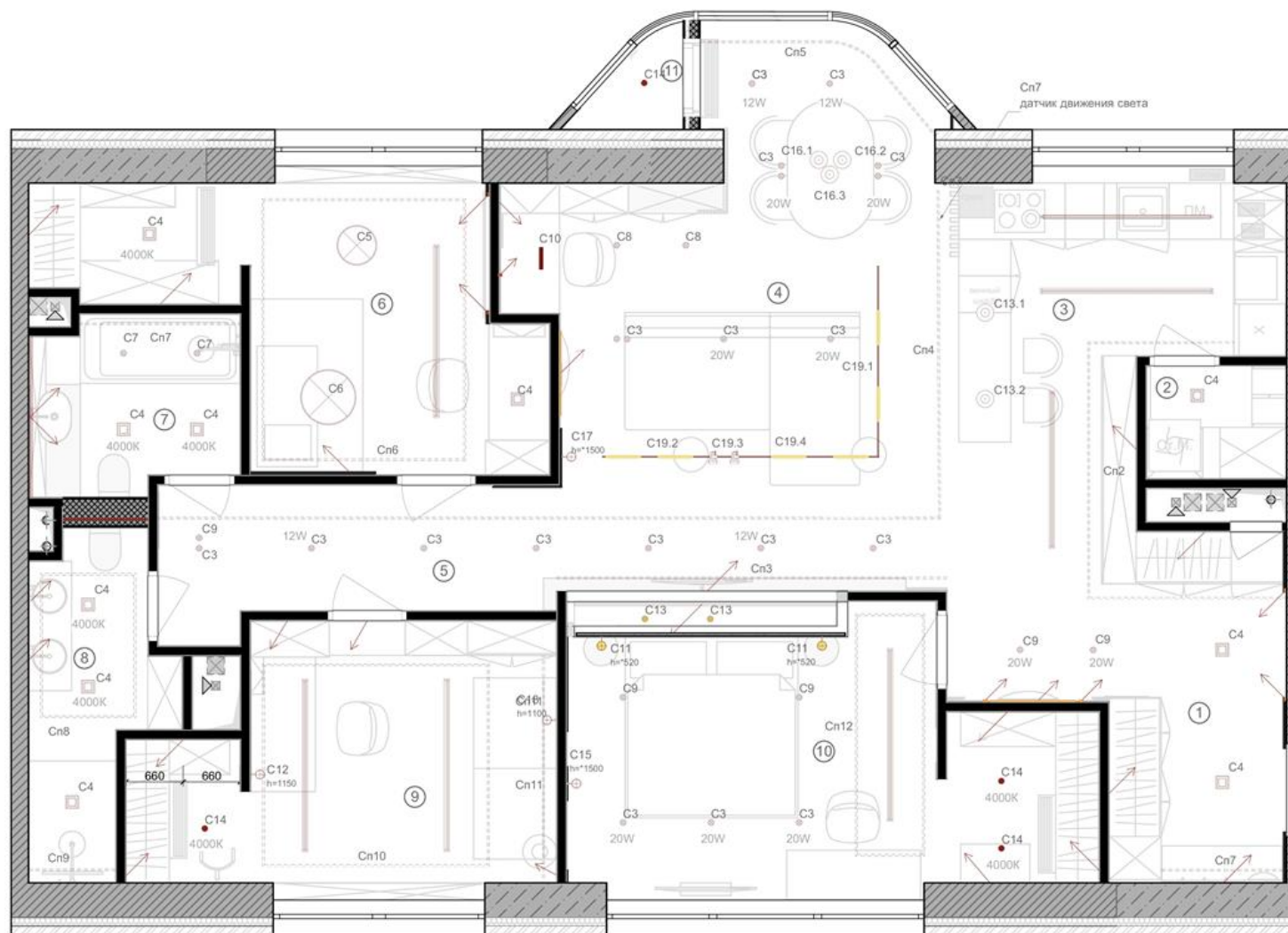

ПРИМЕЧАНИЕ:

1. Данный лист смотреть совместно со Спецификацией осветительного оборудования.

06.11.2021		Дизайн-проект квартиры по адресу: г. Москва, ЖК Символ		Лист	Листов
Подп.	Дата			29	59
		Осветительное оборудование и мебель. Марки светильников. Сводный план М 1:55			

Экспликация помещений

1	Прихожая	12,03
2	Постирочная	2,11
3	Кухня	11,75
4	Гостиная	28,72
5	Коридор	7,07
6	Детская девочки	14,34
7	Сан. узел хозяйский	4,76
8	Сан. узел детский	5,21
9	Детская мальчика	13,55
10	Спальня хозяйская	16,98
11	Техническое помещение	1,05
		117,57 м ²

Условные обозначения

- Светодиодная подсветка
- ⊙ Бра
- ⊙ Бра встраиваемое в мебель
- Встраиваемая профильная система
- Встраиваемый линейный светильник
- Встраиваемый светильник
- Встроенный в трех линейный светильник
- ⊗ Встроенный светильник
- Накладной светильник
- Накладной точечный светильник
- ⊙ Поворотный точечный светильник
- ⊙ Светильник подвесной
- Точечный встраиваемый светильник
- Трековая система
- ↗ Вывод провода для подсветки
- ⊙ Выключатель общий master
- ⊙ Выключатель одноклавишный
- ⊙ Выключатель двух клавишный
- ⊙ Выключатель трех клавишный
- ⊙ Выключатель проходной
- ⊙ Регулятор света (диммер)

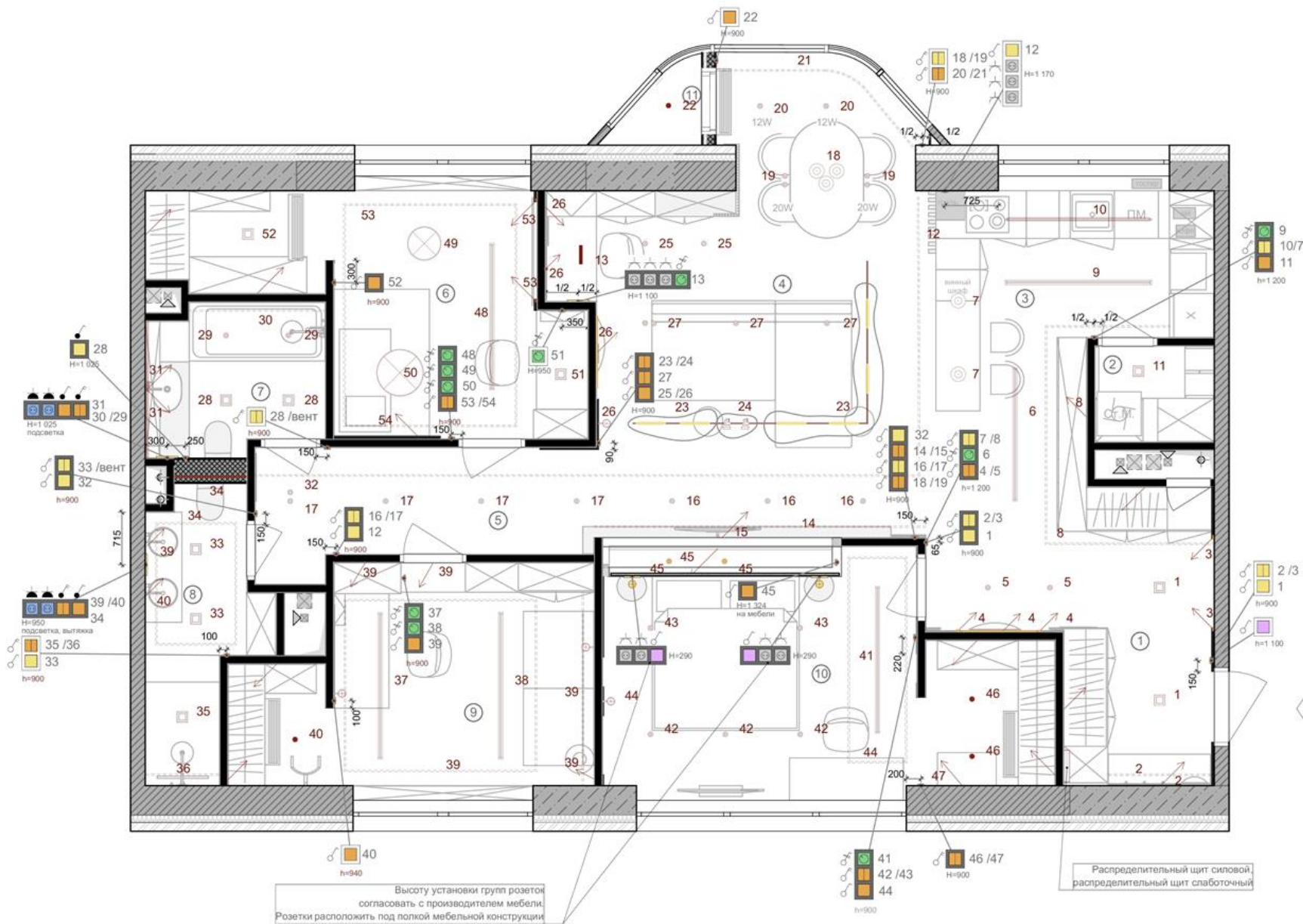

Высоту установки групп розеток согласовать с производителем мебели. Розетки расположить под полкой мебельной конструкции

Распределительный щит силовой, распределительный щит слаботочный

ПРИМЕЧАНИЕ:

- Уточнить расположение датчиков движения центральной декоративной подсветки.

		06.11.2021	Дизайн-проект квартиры по адресу: г. Москва, ЖК Символ	Лист	Листов
	Подп.	Дата		30	59
			Осветительное оборудование и выключатели. Распределение групп света. М 1:55		

Экспликация помещений

1	Прихожая	12,03
2	Постирочная	2,11
3	Кухня	11,75
4	Гостиная	28,72
5	Коридор	7,07
6	Детская девочки	14,34
7	Сан. узел хозяйский	4,76
8	Сан. узел детский	5,21
9	Детская мальчика	13,55
10	Спальня хозяйская	16,98
11	Техническое помещение	1,05
		117,57 м ²

Условные обозначения

	Розетка 220 V
	Розетка интернет
	Розетка влагозащитная
	Розетка телевизионная SAT
	Заглушка, кабель канал
	Вывод электрический 220В
	Вывод слаботочный
	Выключатель общий master
	Выключатель одноклавишный
	Выключатель двух клавишный
	Выключатель трех клавишный
	Выключатель проходной
	Регулятор света диммер

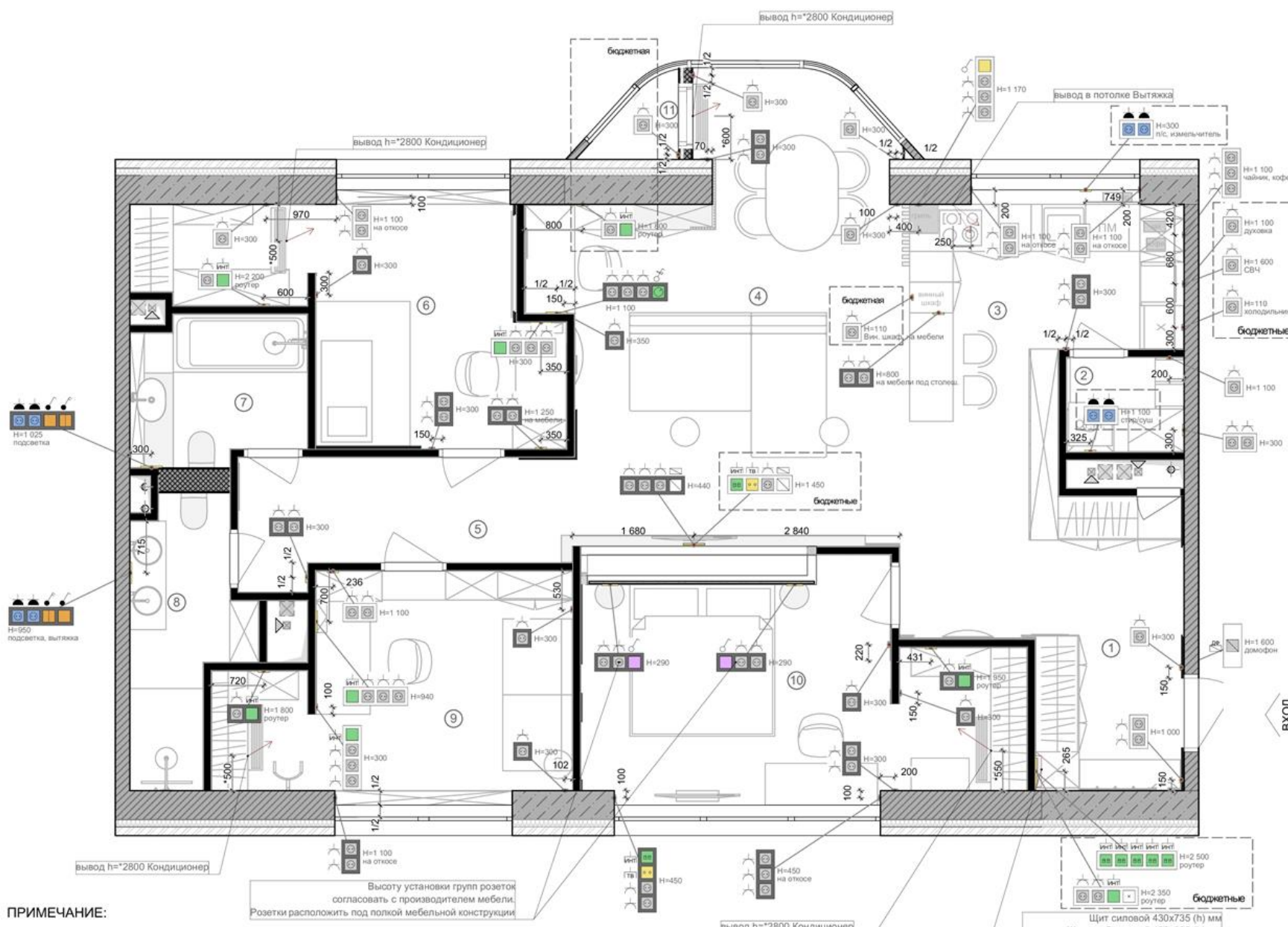

ПРИМЕЧАНИЕ:

1. Перед производством работ согласовать тип, марку и количество электрооборудования в Проекте слаботочных систем (СС) и Проекте электрооборудования и освещения (ЭОМ).
2. Размеры отмеченные * требуют уточнения по месту
3. Все высоты даны от отм. чистого пола.
4. Все привязки даны по центру единой рамки.
5. В проекте не учтены выводы провода для вытяжек в сан.узлах. Точки выводов уточнить по месту, согласовать с авторским надзором.
6. Данный лист см. совместно с лл. "Развертки стен. Отделка", "Развертки стен. Мебель", "Спецификация электротехнического оборудования".
7. Розетки и выключатели для кухонного оборудования уточнить перед монтажом с техническим заданием по кухне.
8. При устройстве выключателей и розеток на кухонном фартуке - учесть толщину панели (кухонного фартука).

Щит силовой 430x735 (h) мм
 Щит слаботочный 430x600 (h) мм
 Расположить друг под другом.
 Привязки определить по месту.
 В мебели сделать доступ в задней панели.

		06.11.2021	Дизайн-проект квартиры по адресу: г. Москва, ЖК Символ		Лист	Листов
	Подп.	Дата			31	59
			План размещения розеток М 1:55			

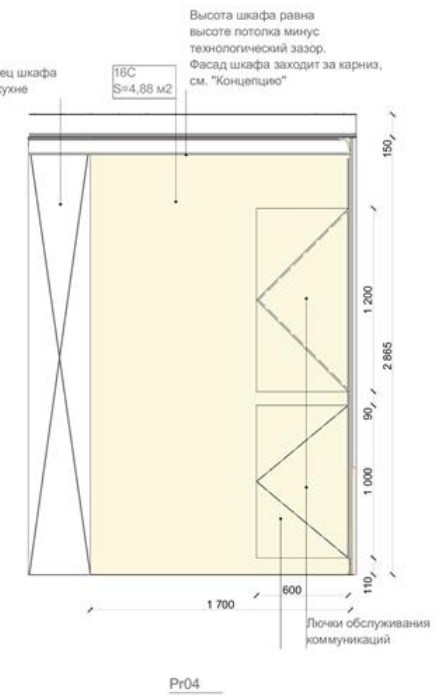
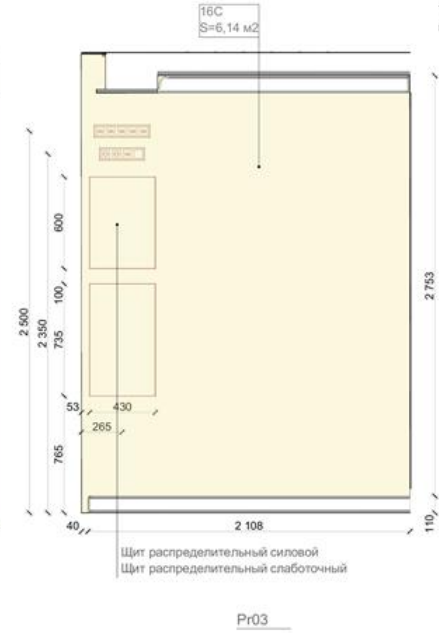
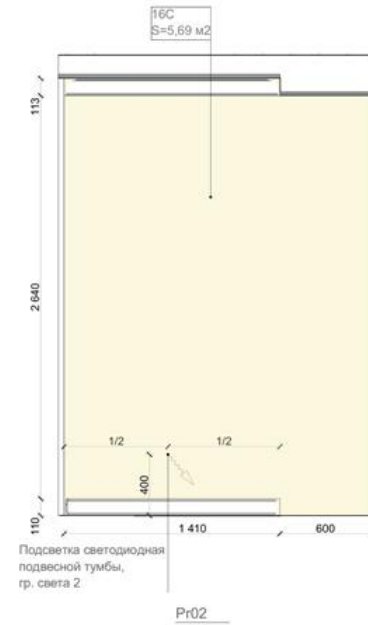
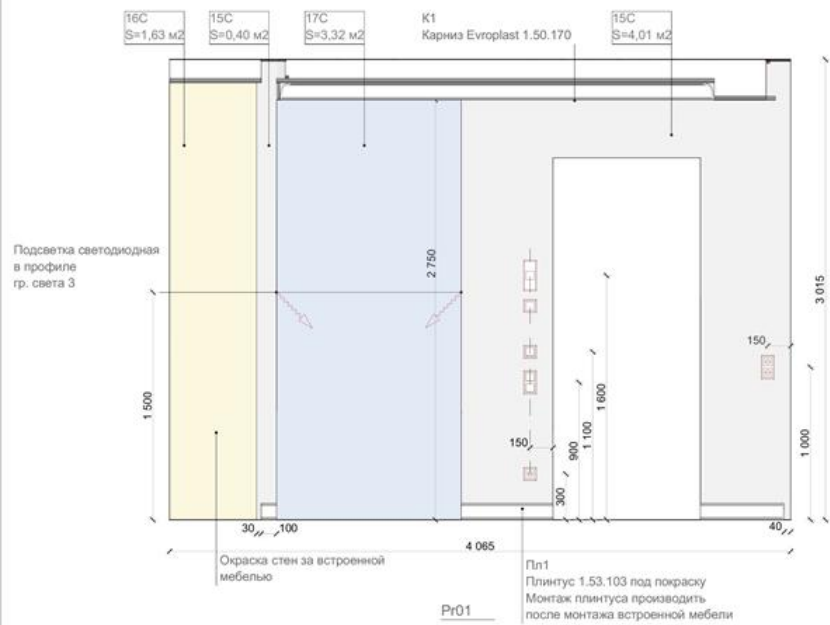

		06.11.2021		Дизайн-проект квартиры по адресу: г. Москва, ЖК Символ		Лист	Листов
		Подп.	Дата			34.1	59
				Развертки стен. Отделка. Прихожая			

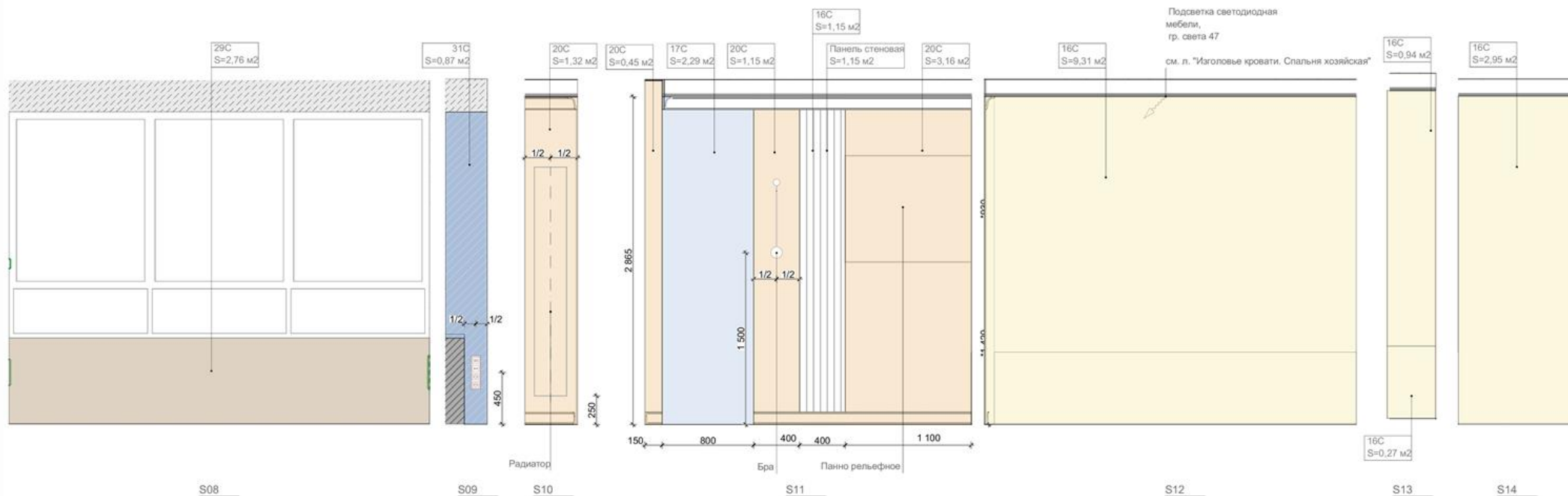
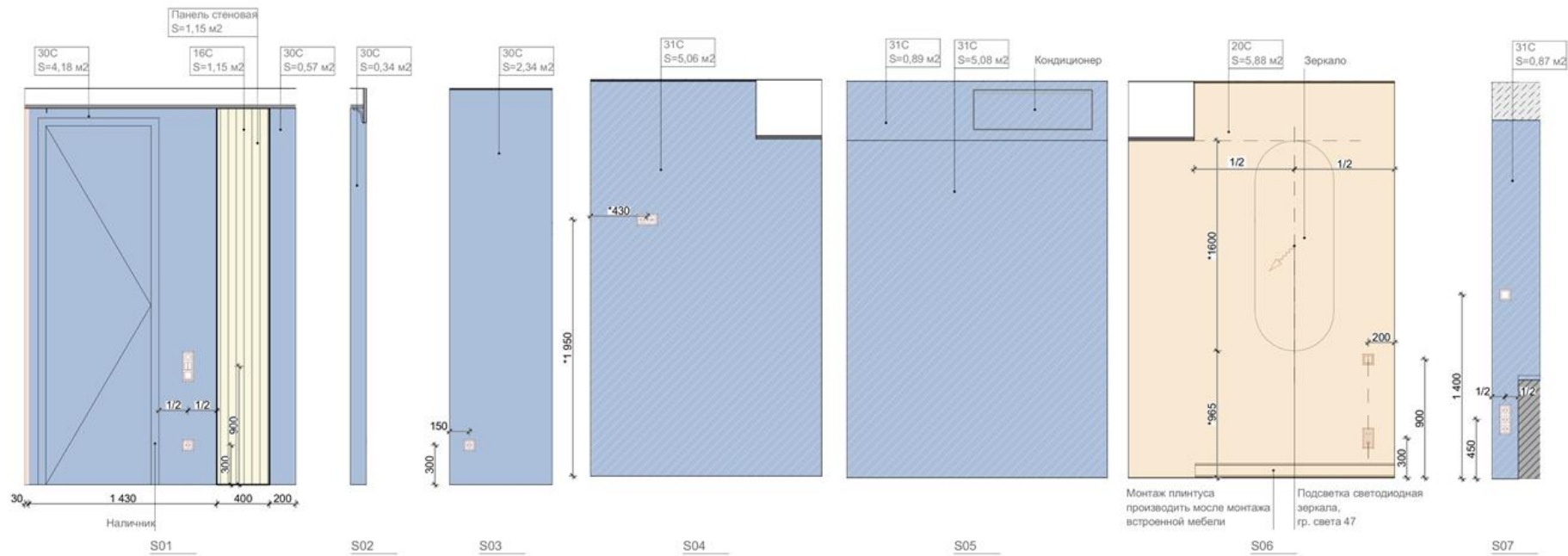

06.11.2021		Дизайн-проект квартиры по адресу: г. Москва, ЖК Символ		Лист	Листов
Подп.	Дата			34.7	59
		Развертки стен. Отделка. Спальня хозяйская			

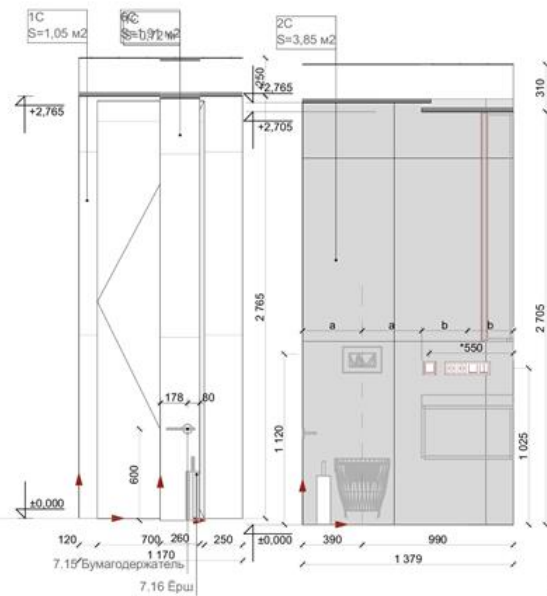

Su v03

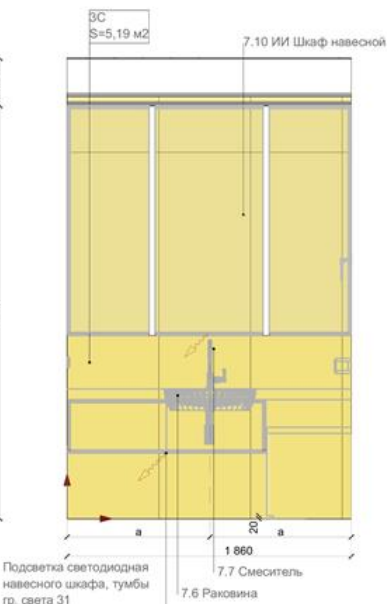

Su v04

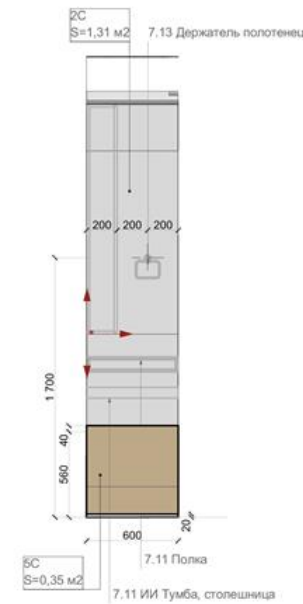

Su v05

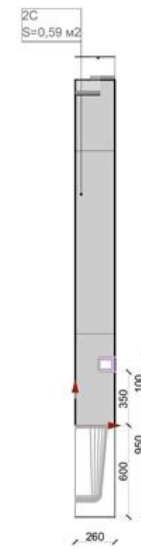

Su v06

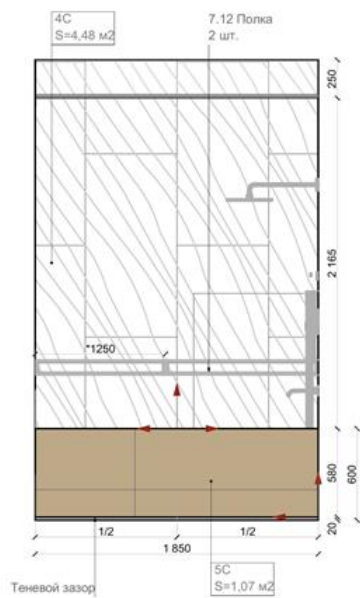

Su v07

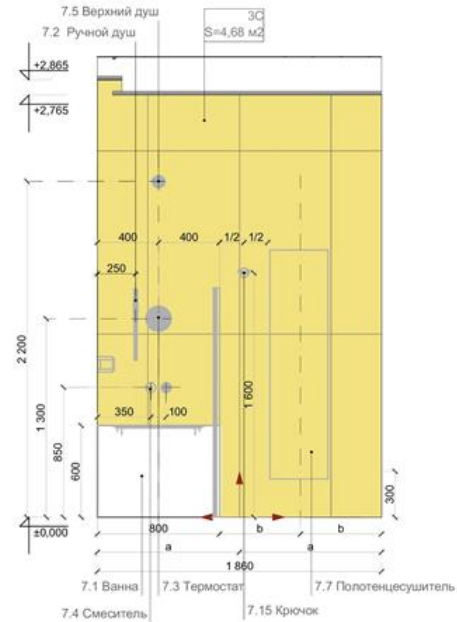

Su v08

УСЛОВНЫЕ ОБОЗНАЧЕНИЯ

- Начало раскладки
- Вывод провода 12В

ПРИМЕЧАНИЕ:

1. Все размеры даны с учетом толщины штукатурки и финальной отделки, кроме отмеченных. За +0.000 принята отметка чистого пола.
2. Все размеры даны до оси сантехнического оборудования, кроме отмеченных.
3. Выводы под сантехнические приборы размещать в соответствии с техническим паспортом прибора, при отсутствии тех. паспорта точки вывода ГВС.
4. ХВС и канализации размещать по оси сантехнического прибора, кроме ПММ и СМ.

		06.11.2021		Дизайн-проект квартиры по адресу: г. Москва, ЖК Символ		Лист	Листов
		Подп.	Дата			34,8	59
				Развертки стен. Отделка. Сан. узел хозяйский			

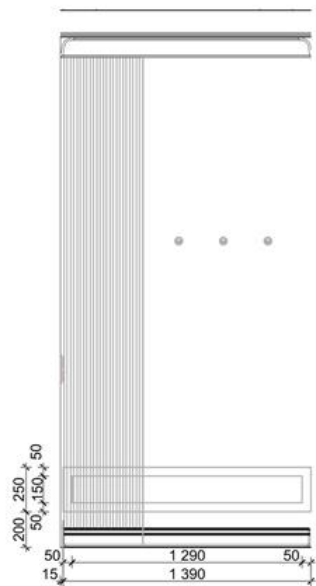

банкетка

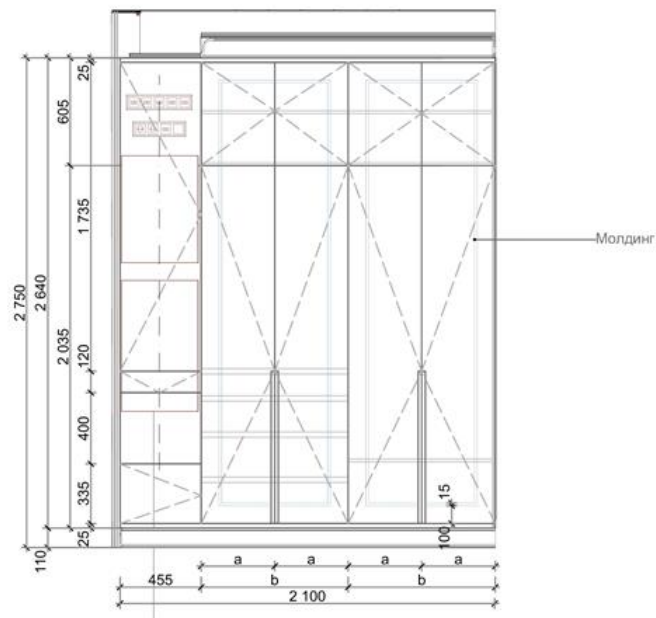

Фасад шкафа

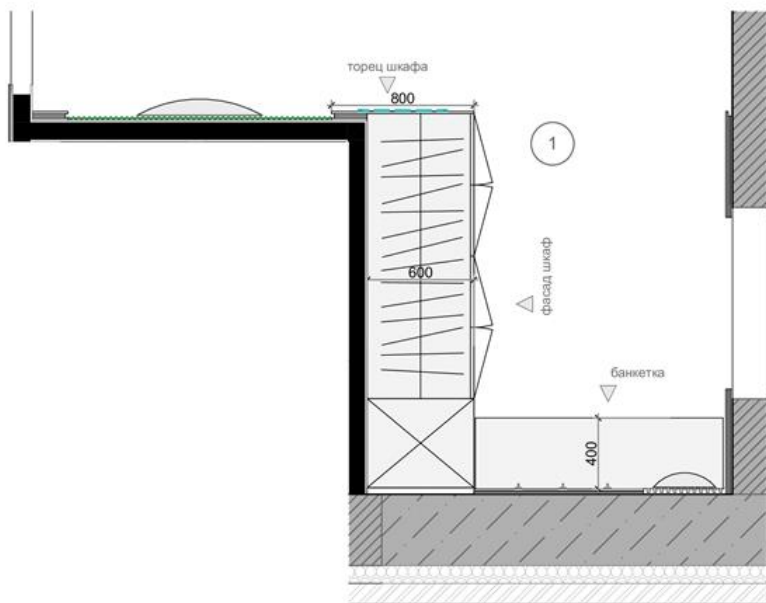
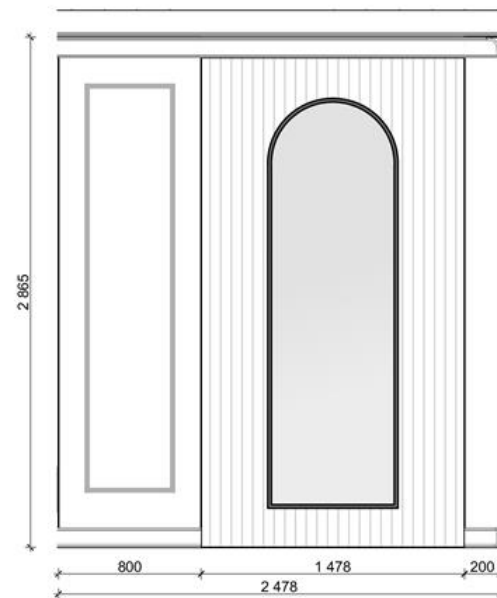

		06.11.2021	Дизайн-проект квартиры по адресу: г. Москва, ЖК Символ	Лист 35.1	Листов 59
	Подп.	Дата			
			Шкаф гардеробный. Прихожая		



Изголовье кровати. Общий вид

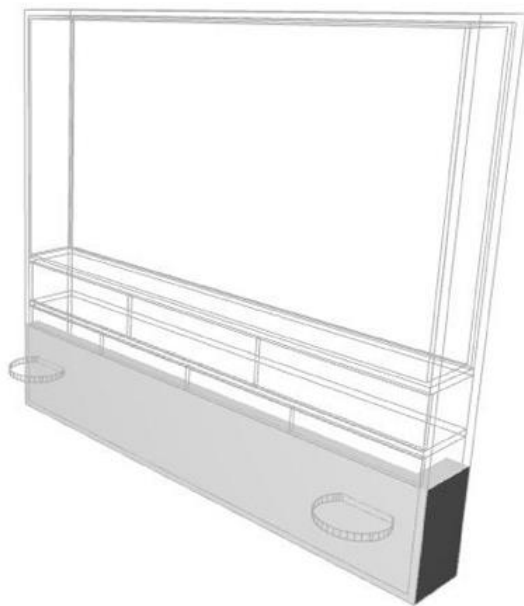

Изголовье кровати. Каркасный вид

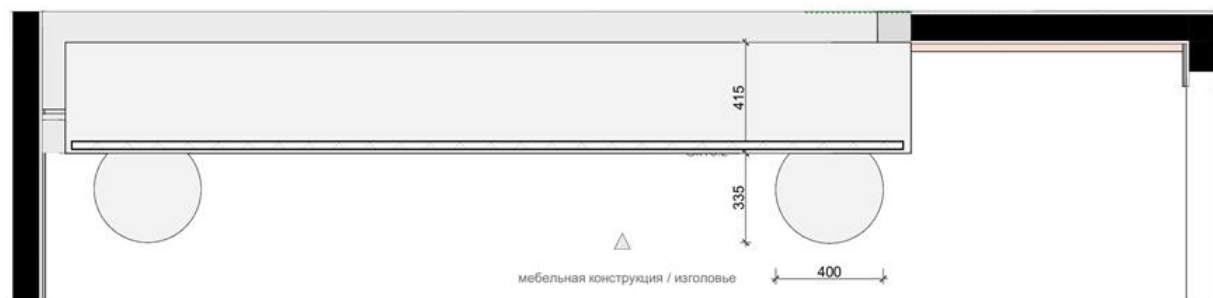
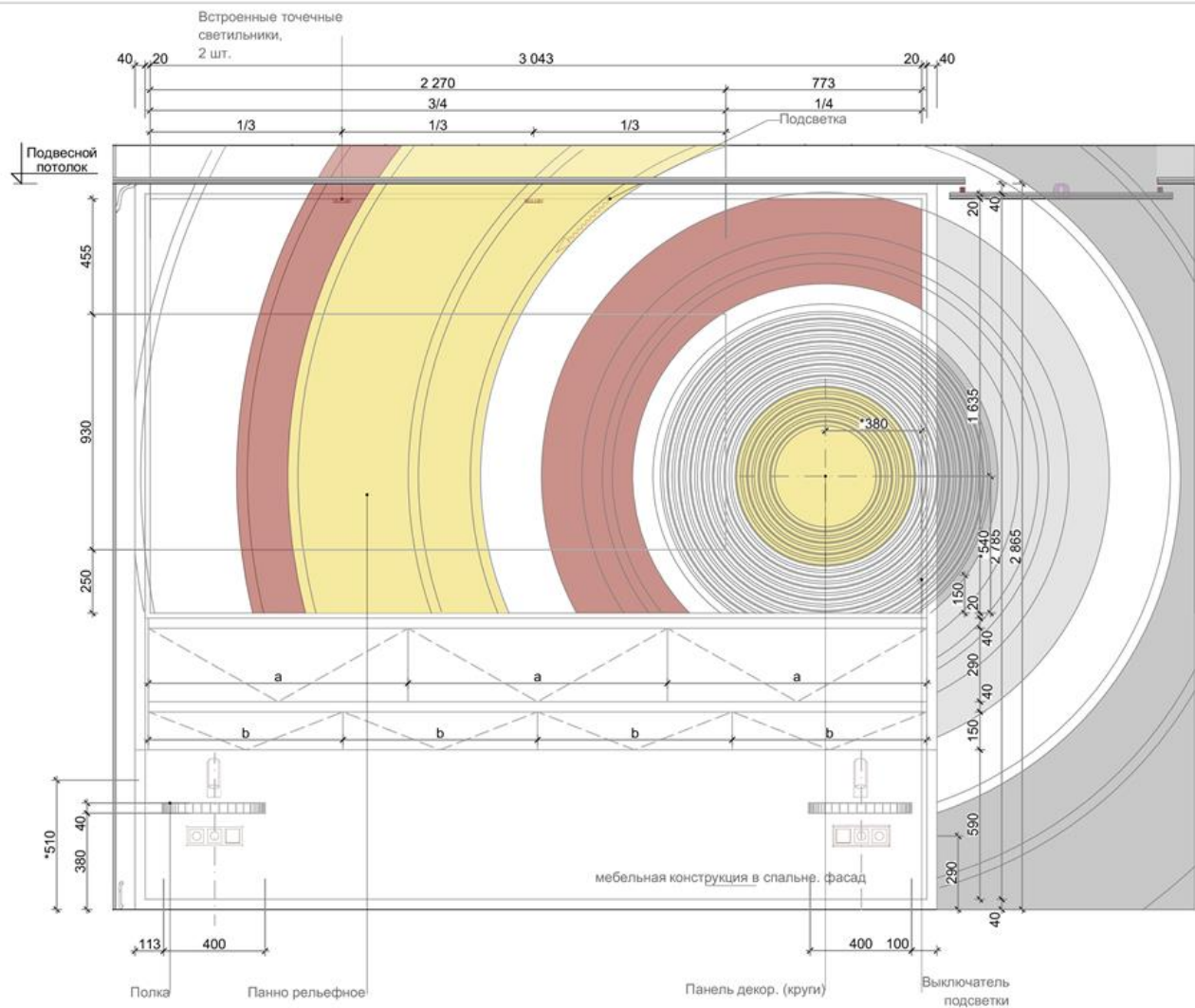

ПРИМЕЧАНИЕ:

1. Размеры даны для справки.
2. Перед производством работ и заказом мебели измерить фактические габариты подготовленных строительных конструкций
3. Все размеры и наполнение мебели столярного производства и встроенных шкафов уточняется фирмой-изготовителем после обмеров на объекте.
4. Детальная разработка и калькуляция для позиций мебели индивидуального изготовления осуществляется фирмой-изготовителем конкретных изделий.

		06.11.2021	Дизайн-проект квартиры по адресу: г. Москва, ЖК Символ	Лист	Листов
	Подп.	Дата		35.8	59
			Изголовье кровати. Спальня хозяйская		

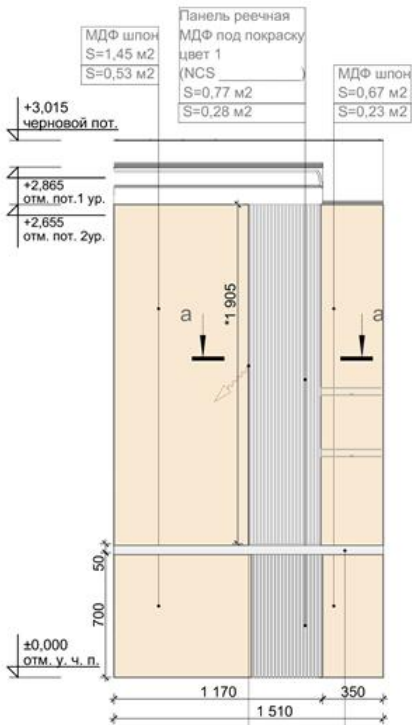

Подсветка светодиодная реечной панели в профиле, гр. света 26

- 1 Этап - установка столешницы из искусственного камня на кронштейнах,
 2 Этап - установка мебельных панелей и шкафа.

рабочее место

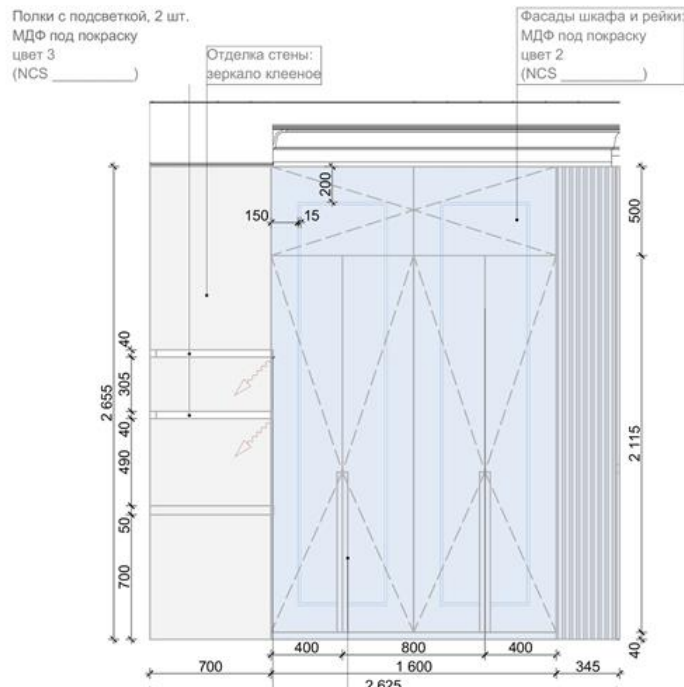

Подсветка светодиодная полок, гр. света 26

Интегрированные ручки

фасад шкафа

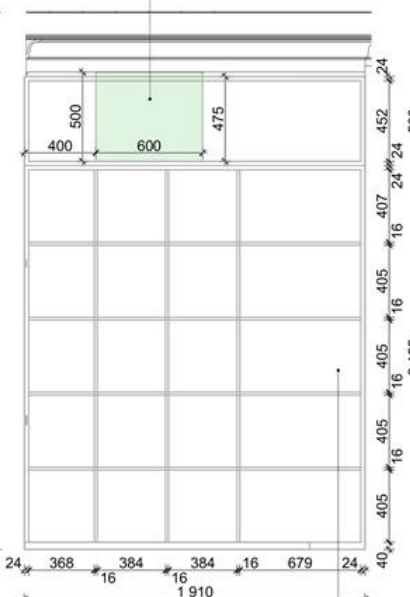

Полки за глухим фасадом (с рейками)

наполнение шкафа

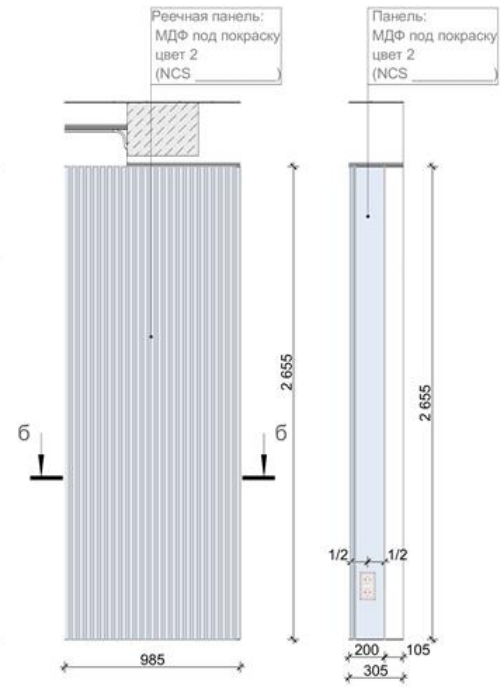

торец шкафа

панель

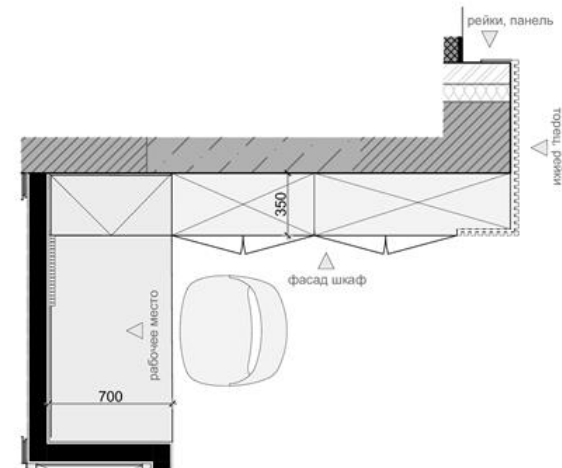
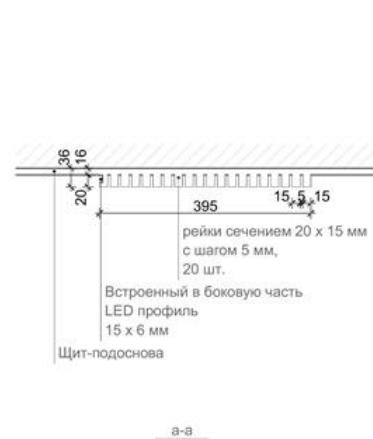

		06.11.2021	Дизайн-проект квартиры по адресу: г. Москва, ЖК Символ	Лист	Листов
	Подп.	Дата		35.6	59
			Шкаф, рабочее место. Гостиная		

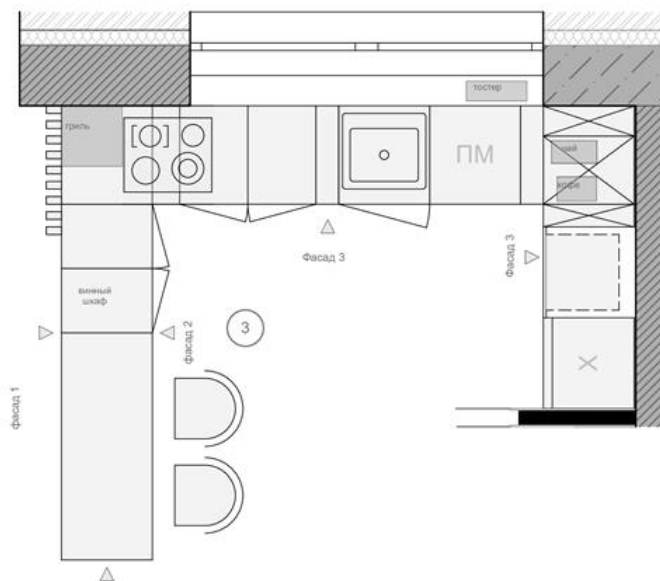
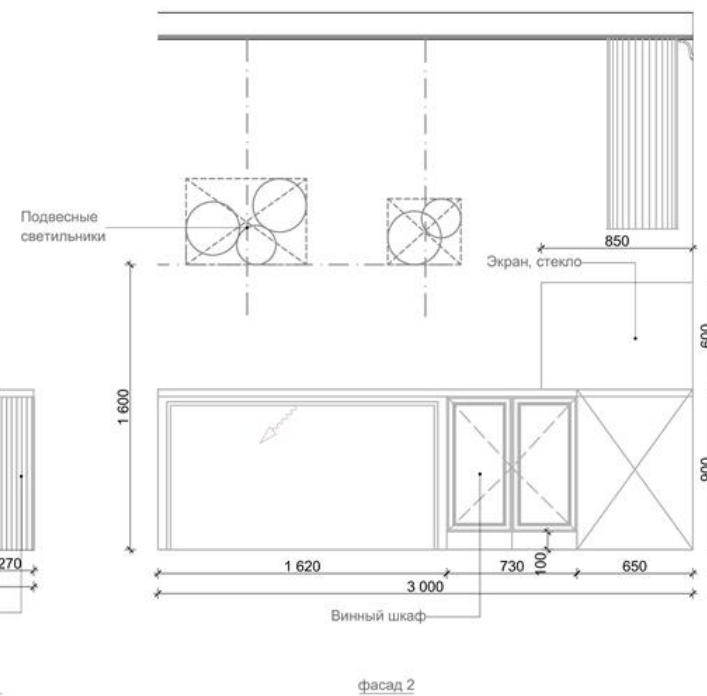
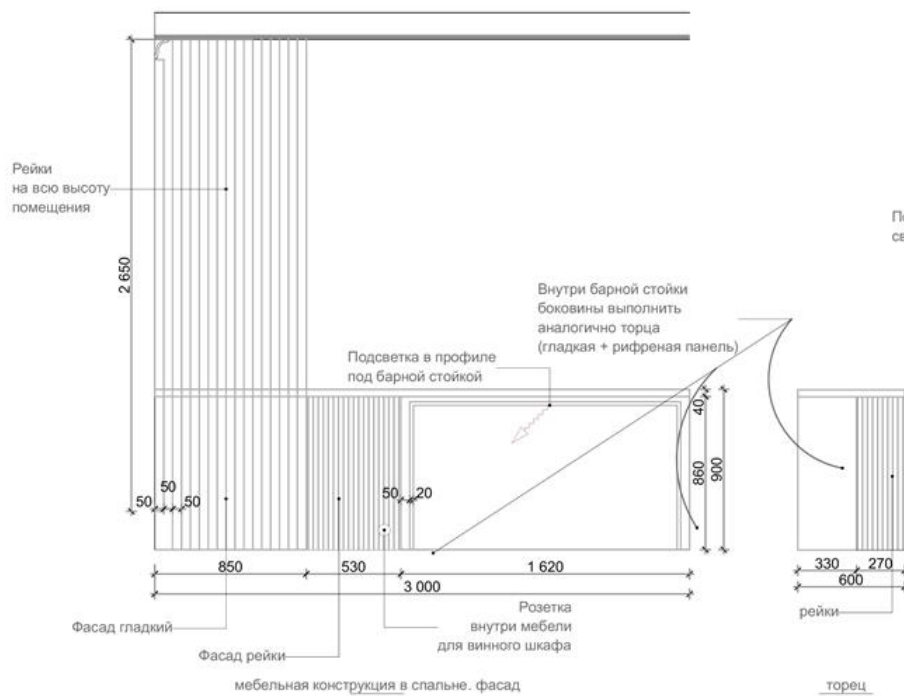

		06.11.2021	Дизайн-проект квартиры по адресу: г. Москва, ЖК Символ	Лист 35.4	Листов 59
	Подп.	Дата			
			Кухонный гарнитур		

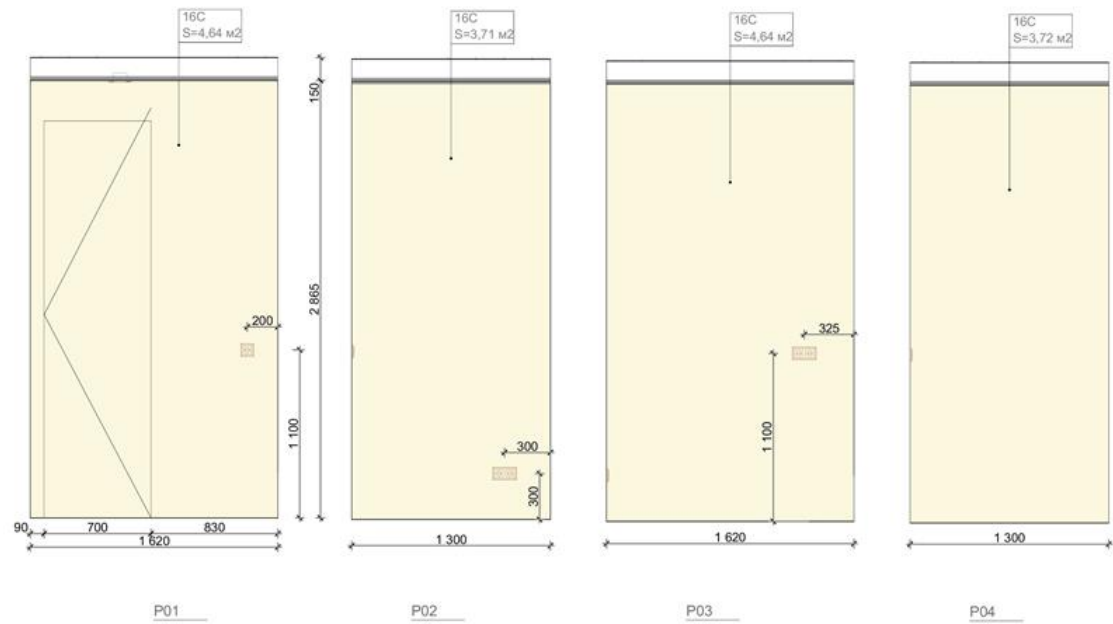

		06.11.2021		Дизайн-проект квартиры по адресу: г. Москва, ЖК Символ		Лист	Листов
						34.10	59
		Подп.	Дата	Развертки стен. Отделка. Постирочная			

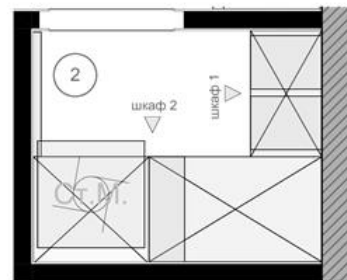
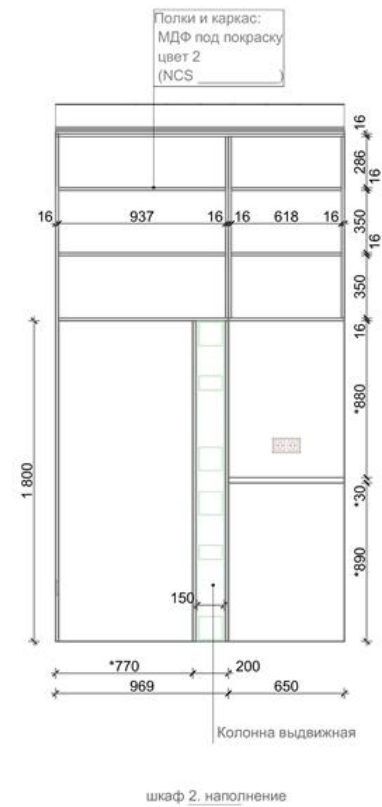
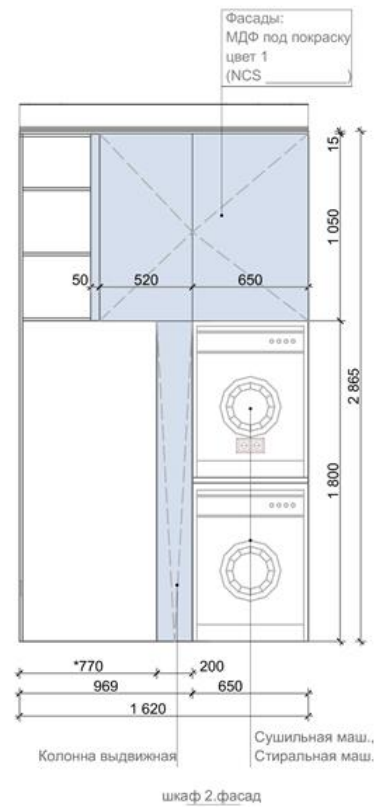
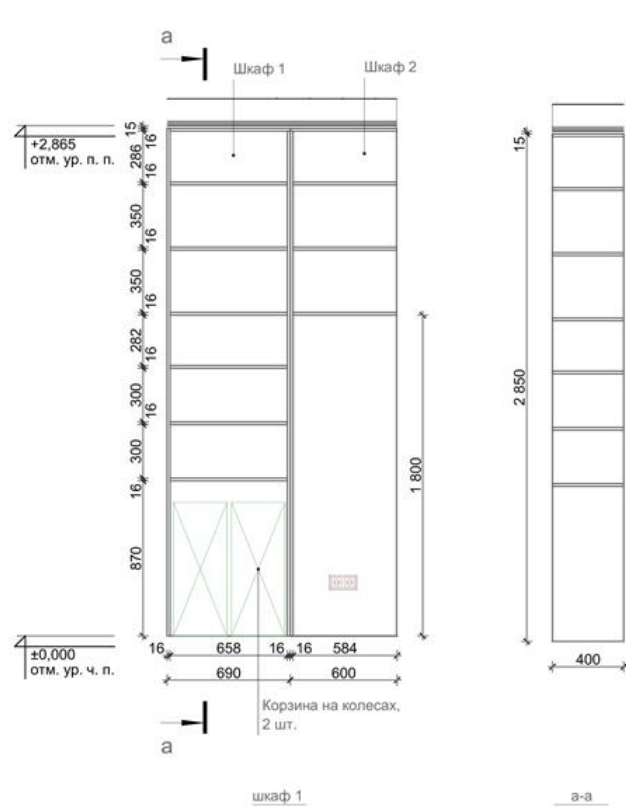

ПРИМЕЧАНИЕ:

1. Размеры даны для справки. Размеры отмеченные * требуют уточнения.
2. Перед производством работ и заказом мебели измерить фактические габариты подготовленных строительных конструкций
3. Все размеры и наполнение мебели столярного производства и встроенных шкафов уточняется фирмой-изготовителем после обмеров на объекте.
4. Детальная разработка и калькуляция для позиций мебели индивидуального изготовления осуществляется фирмой-изготовителем конкретных изделий.

		06.11.2021		Дизайн-проект квартиры по адресу: г. Москва, ЖК Символ		Лист	Листов
		Подп.	Дата			35.11	59
				Шкафы. Прачечная			